

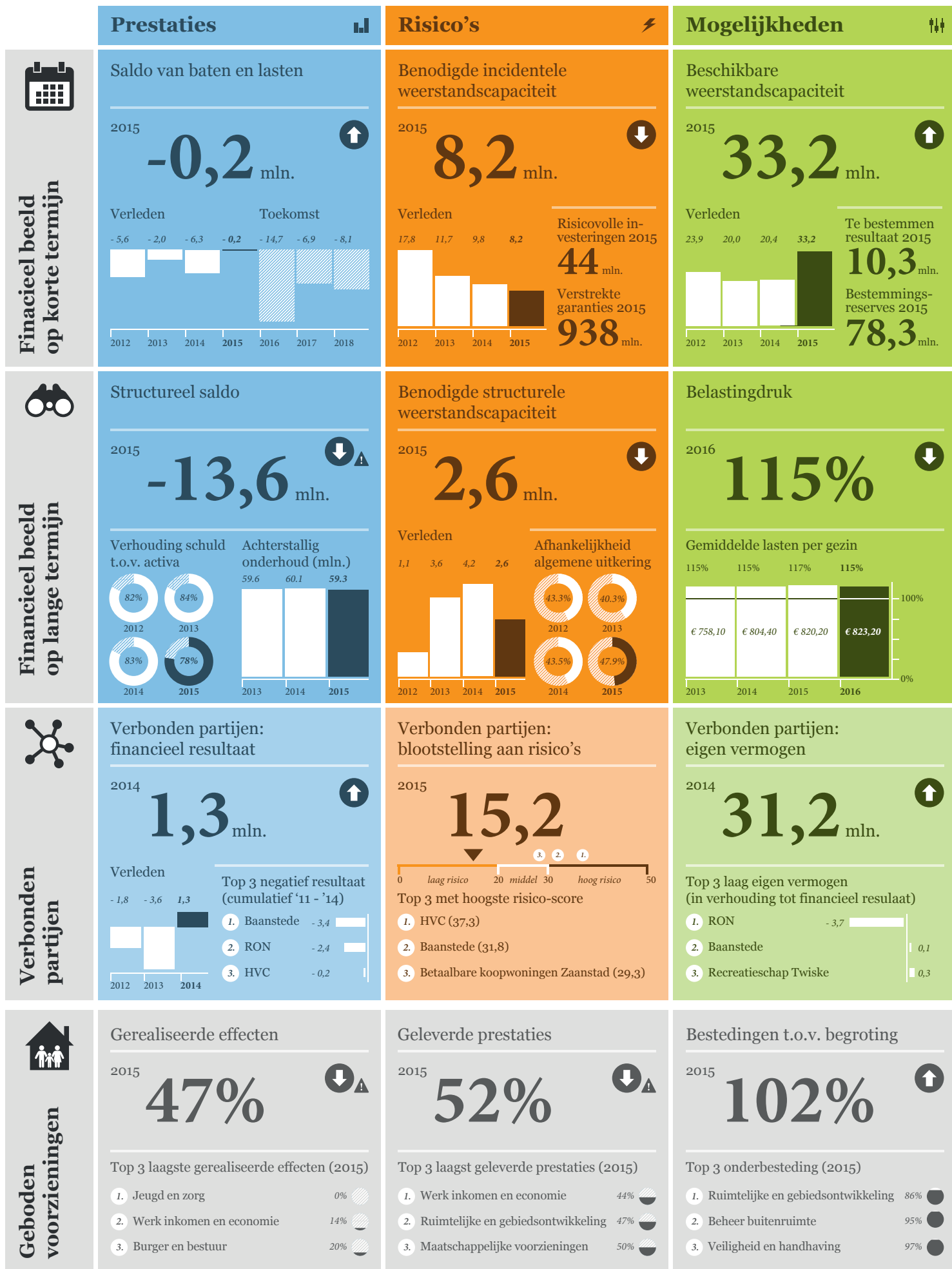







Financieel instrumentenpaneel voor raadsleden

voorbeeld gemeente Zaanstad



Toelichting op financieel instrumentenpaneel voor raadsleden

	Prestaties 	Risico's 	Mogelijkheden 
 Financieel beeld op korte termijn	Saldo van baten en lasten <hr/> <p>Dit kengetal geeft het 'bedrijfseconomisch' resultaat van een gemeente weer. Een negatief saldo betekent dat de kosten hoger waren dan de opbrengsten en er geld uit de reserves moet worden bijgelegd. Dit hoeft niet erg te zijn als hiervoor in voorgaande jaren geld is apart gezet.</p> <hr/> <p>Zie: Onderzoeksrapport hoofdstuk 2.1</p>	Benodigde incidentele weerstandscapaciteit <hr/> <p>Dit kengetal geeft de omvang weer van de incidentele risico's waaraan een gemeente is blootgesteld. Dit zijn mogelijke eenmalige tegenvallers. Een daling hiervan is positief voor de financiële positie. Risicovolle investeringen (zoals grondexploitaties) en verstrekte garanties kunnen een bron zijn van waaruit incidentele risico's kunnen ontstaan.</p> <hr/> <p>Zie: Onderzoeksrapport hoofdstuk 3.1</p>	Beschikbare weerstandscapaciteit <hr/> <p>Dit kengetal geeft weer hoeveel geld een gemeente opzij heeft gezet om tegenvallers op te vangen. Dit is vooral geschikt voor eenmalige tegenvallers. Een stijging betekent een verbetering van de financiële positie. Zaanstad rekent het te bestemmen resultaat en de bestemmingsreserves niet mee, maar kan deze bij hoge nood wel inzetten.</p> <hr/> <p>Zie: Onderzoeksrapport hoofdstuk 4.1</p>
 Financieel beeld op lange termijn	Structureel saldo <hr/> <p>Dit kengetal geeft het lange termijn financieel beeld weer. Een negatief structureel saldo betekent dat de structurele (voortdurende) kosten hoger zijn dan de opbrengsten. Een daling is negatief voor de financiële positie. Een oplopende schuld t.o.v. activa en stijgend achterstallig onderhoud is mogelijk ook negatief voor de lange termijn.</p> <hr/> <p>Zie: Onderzoeksrapport hoofdstuk 2.2</p>	Benodigde structurele weerstandscapaciteit <hr/> <p>Dit kengetal geeft de omvang weer van structurele risico's waaraan een gemeente is blootgesteld. Dit zijn risico's die een voortdurend negatief effect kunnen hebben. Een daling hiervan is positief voor de financiële positie. Een grote afhankelijkheid van de algemene uitkering betekent dat een gemeente kwetsbaarder is voor structurele tegenvallers.</p> <hr/> <p>Zie: Onderzoeksrapport hoofdstuk 2.2</p>	Belastingdruk <hr/> <p>Dit kengetal geeft de ruimte van een gemeente weer om structurele tegenvallers op te vangen met lokale belastingen. De belastingdruk is berekend ten opzichte van het landelijk gemiddelde en bestaat uit OZB, afvalstoffenheffing en rioolheffing. Een percentage boven de 100% betekent dat de lokale belastingdruk hoger is dan het landelijk gemiddelde.</p> <hr/> <p>Zie: Onderzoeksrapport hoofdstuk 4.2</p>
 Verbonden partijen	Verbonden partijen: financieel resultaat <hr/> <p>Dit kengetal geeft het totaal financieel resultaat van verbonden partijen weer (gewogen naar het belang van Zaanstad). Positieve resultaten verkleinen de kans dat een gemeente financieel moet bijspringen en zijn positief voor de financiële positie.</p> <hr/> <p>Zie: Onderzoeksrapport hoofdstuk 5.1</p>	Verbonden partijen: blootstelling aan risico's <hr/> <p>Dit kengetal geeft de gemiddelde blootstelling van verbonden partijen aan risico's weer op een schaal van 0 (laag) tot 50 (hoog). Deze risico-scores zijn gewogen naar het belang van Zaanstad. Een lage score betekent een kleinere kans op tegenvallers.</p> <hr/> <p>Zie: Onderzoeksrapport hoofdstuk 5.2</p>	Verbonden partijen: eigen vermogen <hr/> <p>Dit kengetal geeft de totale middelen weer van verbonden partijen om tegenvallers op te vangen. Het eigen vermogen is gewogen naar het belang van Zaanstad. Een stijging van het eigen vermogen is positief voor de financiële positie.</p> <hr/> <p>Zie: Onderzoeksrapport hoofdstuk 5.3</p>
 Geboden voorzieningen	Gerealiseerde effecten <hr/> <p>Dit kengetal geeft de mate weer waarin een gemeente de gewenste maatschappelijke effecten heeft gerealiseerd. Het percentage geeft het aantal effectdoelstellingen weer dat is behaald. Een daling betekent mogelijk dat er meer voorzieningen moeten worden geboden.</p> <hr/> <p>Zie: Onderzoeksrapport hoofdstuk 6.1</p>	Geleverde prestaties <hr/> <p>Dit kengetal geeft de mate weer waarin de voorgenomen prestaties zijn geleverd. Het percentage geeft het aantal prestatiedoelstellingen weer dat is behaald. Een daling betekent mogelijk dat de gemeente zich meer moet inspannen om de voorgenomen prestaties te leveren.</p> <hr/> <p>Zie: Onderzoeksrapport hoofdstuk 6.2</p>	Bestedingen t.o.v. begroting <hr/> <p>Dit kengetal laat zien in hoeverre de voorgenomen bestedingen ook daadwerkelijk heeft gedaan. Een percentage hoger dan 100% betekent een overbesteding. Een onderbesteding (minder dan 100%) kan een verklaring zijn voor achterblijvende prestaties en effecten.</p> <hr/> <p>Zie: Onderzoeksrapport hoofdstuk 6.3</p>