

Resultaten stadsdelen volgens de Basismeetset

10 indicatoren

januari 2015

Rekenkamer Amsterdam

Stadsdeelonderzoek

R a

volgende pagina



Resultaten stadsdelen volgens de Basismeetset

10 indicatoren

De Rekenkamer Amsterdam heeft een onderzoek uitgevoerd naar de kwaliteit van de Basismeetset. In hoofdstuk 3 van het onderzoeksrapport is inzicht gegeven in de resultaten van de stadsdelen binnen de programma's *Welzijn & zorg* en *Openbare ruimte & groen*. Ten behoeve van de overzichtelijkheid zijn deze resultaten in het onderzoeksrapport gepresenteerd op het niveau van Amsterdam als geheel. Om de leden van de bestuurscommissies te faciliteren, zijn in dit interactieve document voor een tiental indicatoren de scores voor de afzonderlijke stadsdelen weergegeven.

Uit beide programma's zijn de vier indicatoren geselecteerd, die door de stadsdelen het meest gebruikt worden in de P&C-cyclus (zie hoofdstuk 4 van het onderzoeksrapport). Daaraan zijn uit het programma *Welzijn & zorg* nog twee veel gebruikte indicatoren toegevoegd, omdat hier sprake was van afwijkende patronen bij de stadsdelen.

dr J.A. de Ridder
directeur Rekenkamer Metropool Amsterdam

volgende pagina 

Leeswijzer

Het betreft een interactief document. In de inhoudsopgave kan doorgelikt worden naar de verschillende indicatoren. Door vervolgens te scrollen kunnen de resultaten van de verschillende stadsdelen doorlopen worden. Ook kan in de tabel direct op het gewenste stadsdeel geklikt worden. Per indicator is onder 'Amsterdam' tevens een totaalbeeld van de ontwikkelingen te vinden.

Index

1. Welzijn & zorg

- 1.1. Sociale cohesie
- 1.2. Participatie vrijwilligerswerk
- 1.3. Leefsituatie-index
- 1.4. Inzet voor de buurt of stad
- 1.5. Bewoners die voldoen aan Nederlandse Norm Gezond Bewegen
- 1.6. Sociaal isolement

2. Openbare ruimte & groen

- 2.1. Tevredenheid bewoners over onderhoud groenvoorziening
- 2.2. Tevredenheid bewoners over onderhoud straten en stoepen
- 2.3. Oordeel bewoners over schoonhouden straten en stoepen
- 2.4. Schoonheidsgraden

1. Welzijn & zorg

volgende pagina



1.1 Sociale cohesie

Deze indicator meet aan de hand van vier stellingen het gemiddelde rapportcijfer voor de ervaren sociale cohesie in de buurt.

Tabel 1.1. Scores stadsdelen voor Sociale cohesie, 2004-2012

Stadsdeel	2004	2006	2008	2010	2012	Verandering
Centrum	6,1	5,9	6,4	6,6	6,4	+ 0,3
Nieuw-West	5,7	5,4	5,6	5,7	5,6	- 0,1
Noord	5,9	5,9	5,9	6,2	6,2	+ 0,3
Oost	5,8	5,6	6,1	6,2	6,2	+ 0,4
West	5,6	5,8	5,9	6,0	6,1	+ 0,5
Zuid	6,0	6,0	6,3	6,5	6,2	+ 0,2
Zuidoost	5,2	5,7	6,3	6,2	6,2	+ 1,0
Amsterdam	5,8	5,8	6,0	6,2	6,1	+ 0,3

Grafiek 1.1.a Ontwikkeling stadsdeel Centrum voor Sociale cohesie (index: 2004=100)

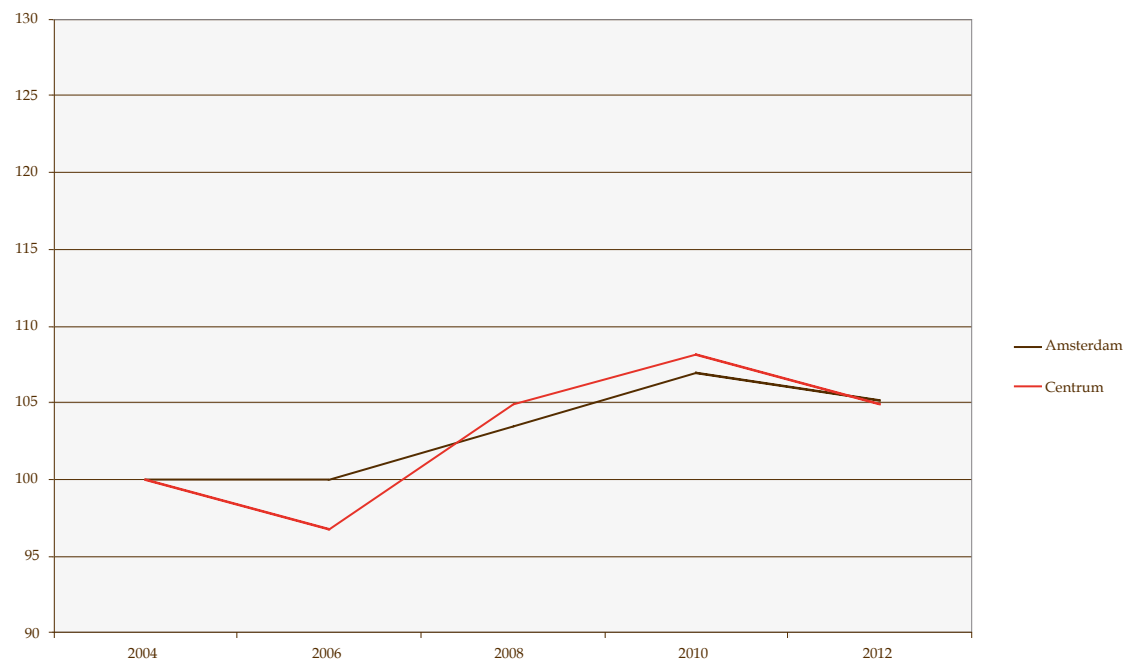

1.1 Sociale cohesie

Deze indicator meet aan de hand van vier stellingen het gemiddelde rapportcijfer voor de ervaren sociale cohesie in de buurt.

Tabel 1.1. Scores stadsdelen voor Sociale cohesie, 2004-2012

Stadsdeel	2004	2006	2008	2010	2012	Verandering
Centrum	6,1	5,9	6,4	6,6	6,4	+ 0,3
Nieuw-West	5,7	5,4	5,6	5,7	5,6	- 0,1
Noord	5,9	5,9	5,9	6,2	6,2	+ 0,3
Oost	5,8	5,6	6,1	6,2	6,2	+ 0,4
West	5,6	5,8	5,9	6,0	6,1	+ 0,5
Zuid	6,0	6,0	6,3	6,5	6,2	+ 0,2
Zuidoost	5,2	5,7	6,3	6,2	6,2	+ 1,0
Amsterdam	5,8	5,8	6,0	6,2	6,1	+ 0,3

Grafiek 1.1.b Ontwikkeling stadsdeel Nieuw-West voor Sociale cohesie (index: 2004=100)

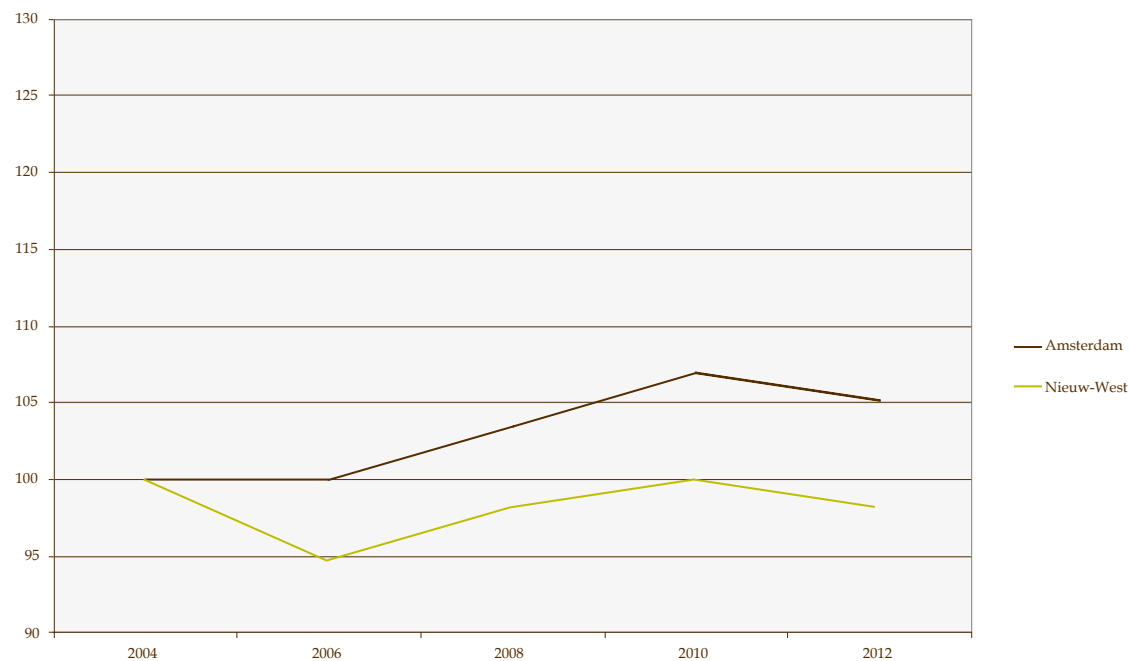

1.1 Sociale cohesie

Deze indicator meet aan de hand van vier stellingen het gemiddelde rapportcijfer voor de ervaren sociale cohesie in de buurt.

Tabel 1.1. Scores stadsdelen voor Sociale cohesie, 2004-2012

Stadsdeel	2004	2006	2008	2010	2012	Verandering
Centrum	6,1	5,9	6,4	6,6	6,4	+ 0,3
Nieuw-West	5,7	5,4	5,6	5,7	5,6	- 0,1
Noord	5,9	5,9	5,9	6,2	6,2	+ 0,3
Oost	5,8	5,6	6,1	6,2	6,2	+ 0,4
West	5,6	5,8	5,9	6,0	6,1	+ 0,5
Zuid	6,0	6,0	6,3	6,5	6,2	+ 0,2
Zuidoost	5,2	5,7	6,3	6,2	6,2	+ 1,0
Amsterdam	5,8	5,8	6,0	6,2	6,1	+ 0,3

Grafiek 1.1.c Ontwikkeling stadsdeel Noord voor Sociale cohesie (index: 2004=100)

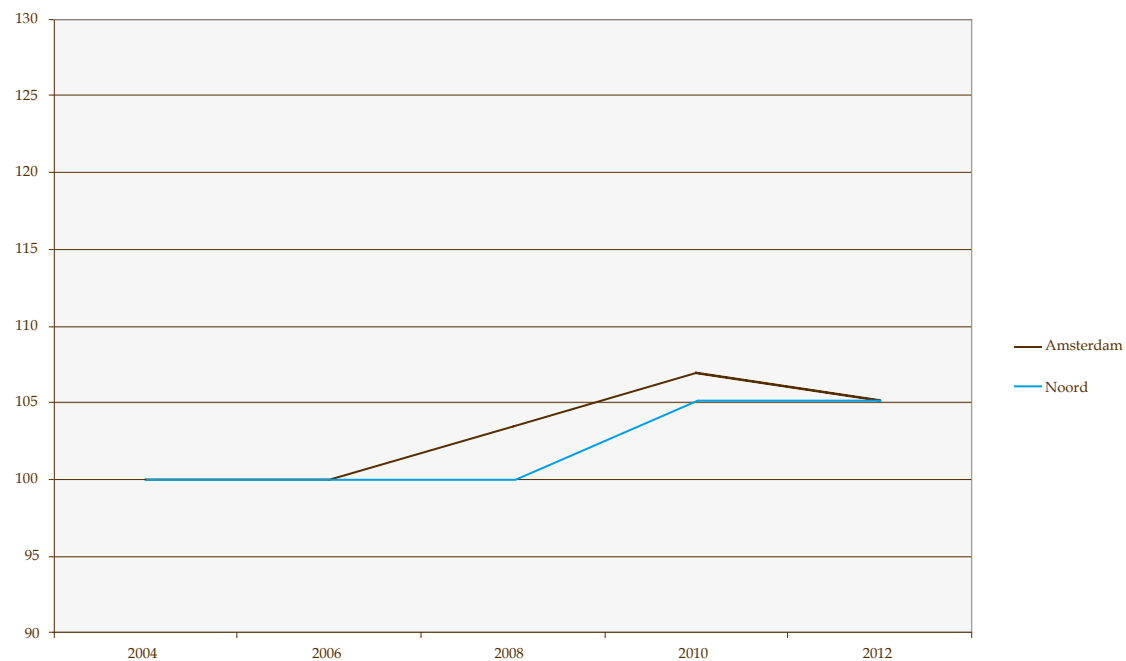

1.1 Sociale cohesie

Deze indicator meet aan de hand van vier stellingen het gemiddelde rapportcijfer voor de ervaren sociale cohesie in de buurt.

Tabel 1.1. Scores stadsdelen voor Sociale cohesie, 2004-2012

Stadsdeel	2004	2006	2008	2010	2012	Verandering
Centrum	6,1	5,9	6,4	6,6	6,4	+ 0,3
Nieuw-West	5,7	5,4	5,6	5,7	5,6	- 0,1
Noord	5,9	5,9	5,9	6,2	6,2	+ 0,3
Oost	5,8	5,6	6,1	6,2	6,2	+ 0,4
West	5,6	5,8	5,9	6,0	6,1	+ 0,5
Zuid	6,0	6,0	6,3	6,5	6,2	+ 0,2
Zuidoost	5,2	5,7	6,3	6,2	6,2	+ 1,0
Amsterdam	5,8	5,8	6,0	6,2	6,1	+ 0,3

Grafiek 1.1.d Ontwikkeling stadsdeel Oost voor Sociale cohesie (index: 2004=100)

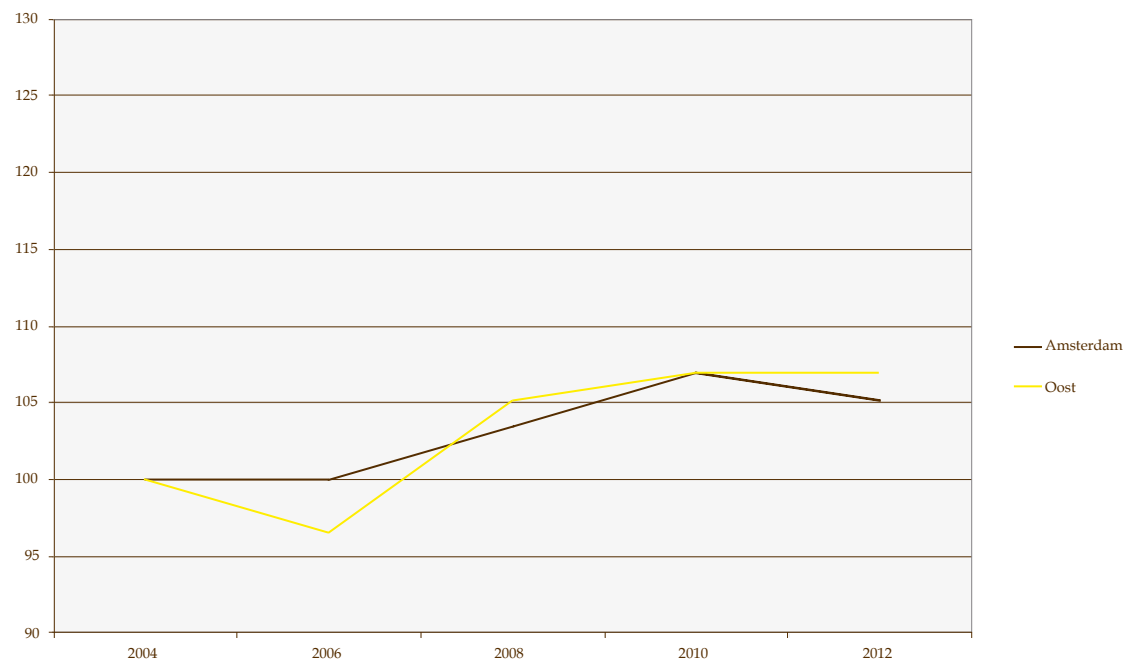

1.1 Sociale cohesie

Deze indicator meet aan de hand van vier stellingen het gemiddelde rapportcijfer voor de ervaren sociale cohesie in de buurt.

Tabel 1.1. Scores stadsdelen voor Sociale cohesie, 2004-2012

Stadsdeel	2004	2006	2008	2010	2012	Verandering
Centrum	6,1	5,9	6,4	6,6	6,4	+ 0,3
Nieuw-West	5,7	5,4	5,6	5,7	5,6	- 0,1
Noord	5,9	5,9	5,9	6,2	6,2	+ 0,3
Oost	5,8	5,6	6,1	6,2	6,2	+ 0,4
West	5,6	5,8	5,9	6,0	6,1	+ 0,5
Zuid	6,0	6,0	6,3	6,5	6,2	+ 0,2
Zuidoost	5,2	5,7	6,3	6,2	6,2	+ 1,0
Amsterdam	5,8	5,8	6,0	6,2	6,1	+ 0,3

Grafiek 1.1.e Ontwikkeling stadsdeel West voor Sociale cohesie (index: 2004=100)

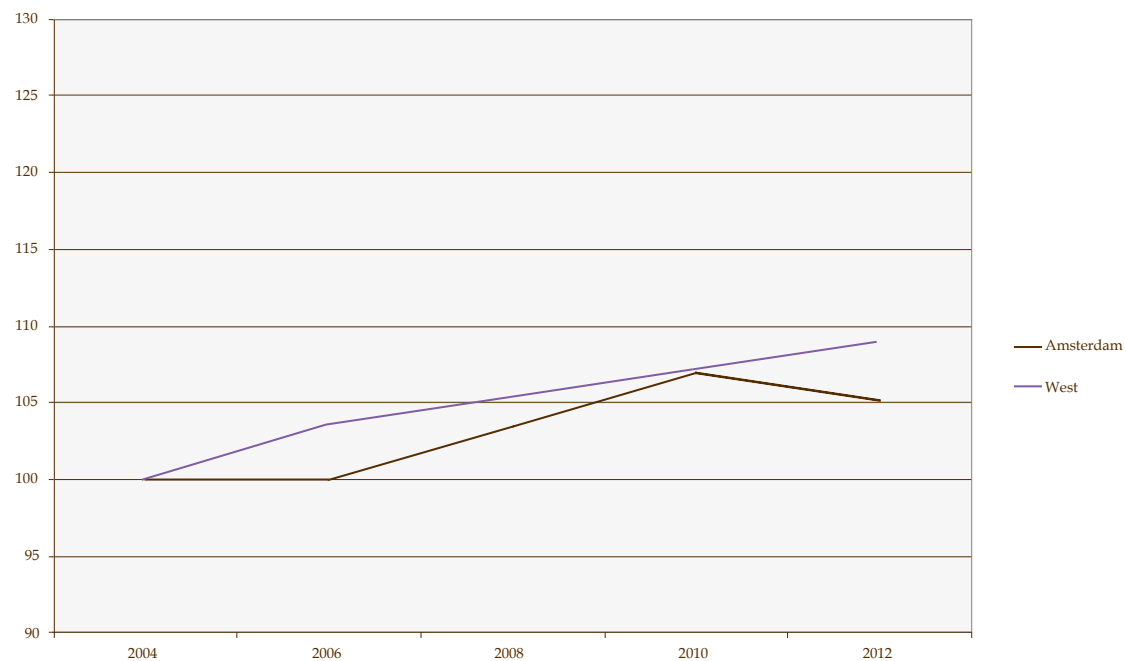

1.1 Sociale cohesie

Deze indicator meet aan de hand van vier stellingen het gemiddelde rapportcijfer voor de ervaren sociale cohesie in de buurt.

Tabel 1.1. Scores stadsdelen voor Sociale cohesie, 2004-2012

Stadsdeel	2004	2006	2008	2010	2012	Verandering
Centrum	6,1	5,9	6,4	6,6	6,4	+ 0,3
Nieuw-West	5,7	5,4	5,6	5,7	5,6	- 0,1
Noord	5,9	5,9	5,9	6,2	6,2	+ 0,3
Oost	5,8	5,6	6,1	6,2	6,2	+ 0,4
West	5,6	5,8	5,9	6,0	6,1	+ 0,5
Zuid	6,0	6,0	6,3	6,5	6,2	+ 0,2
Zuidoost	5,2	5,7	6,3	6,2	6,2	+ 1,0
Amsterdam	5,8	5,8	6,0	6,2	6,1	+ 0,3

Grafiek 1.1.f Ontwikkeling stadsdeel Zuid voor Sociale cohesie (index: 2004=100)

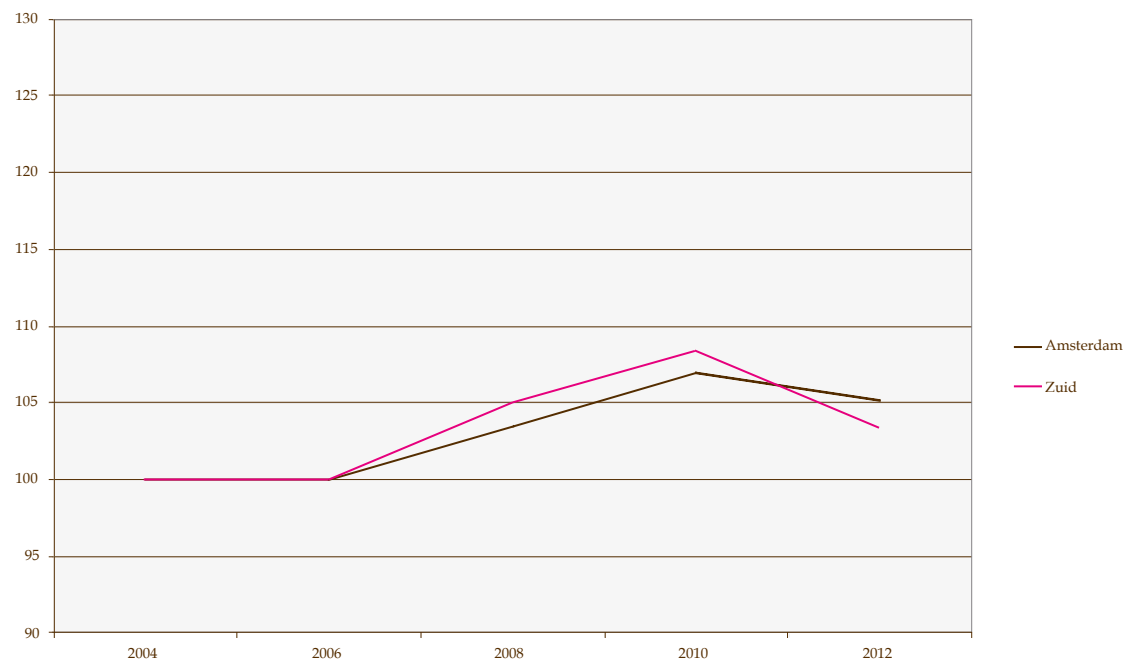

1.1 Sociale cohesie

Deze indicator meet aan de hand van vier stellingen het gemiddelde rapportcijfer voor de ervaren sociale cohesie in de buurt.

Tabel 1.1. Scores stadsdelen voor Sociale cohesie, 2004-2012

Stadsdeel	2004	2006	2008	2010	2012	Verandering
Centrum	6,1	5,9	6,4	6,6	6,4	+ 0,3
Nieuw-West	5,7	5,4	5,6	5,7	5,6	- 0,1
Noord	5,9	5,9	5,9	6,2	6,2	+ 0,3
Oost	5,8	5,6	6,1	6,2	6,2	+ 0,4
West	5,6	5,8	5,9	6,0	6,1	+ 0,5
Zuid	6,0	6,0	6,3	6,5	6,2	+ 0,2
Zuidoost	5,2	5,7	6,3	6,2	6,2	+ 1,0
Amsterdam	5,8	5,8	6,0	6,2	6,1	+ 0,3

Grafiek 1.1.g Ontwikkeling stadsdeel Zuidoost voor Sociale cohesie (index: 2004=100)

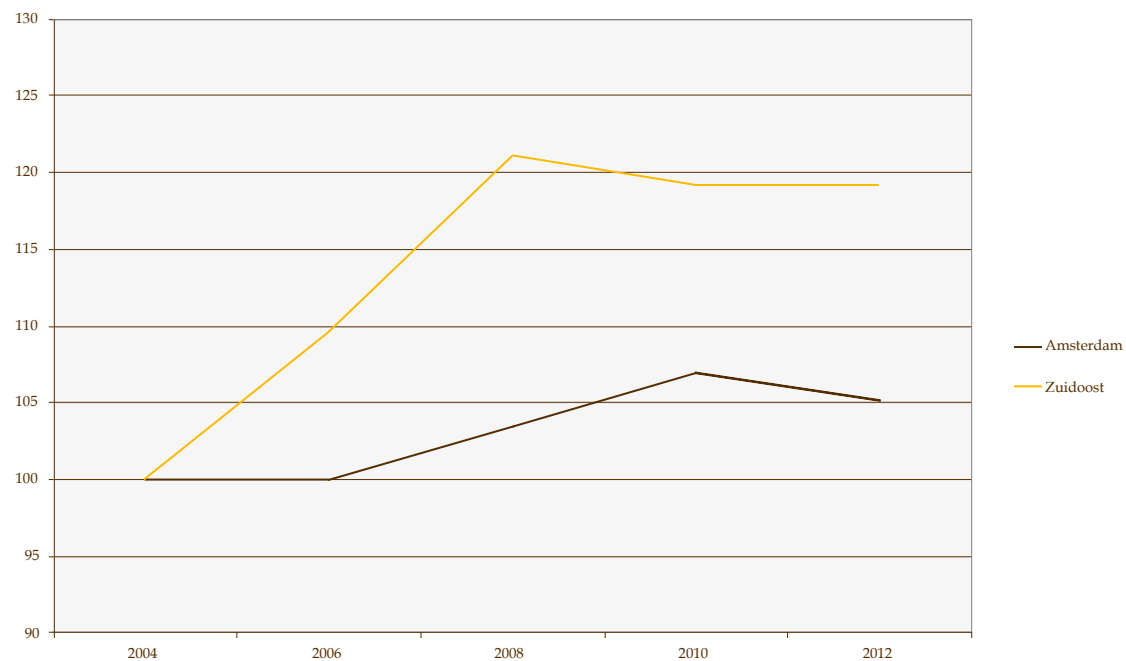

1.1 Sociale cohesie

Deze indicator meet aan de hand van vier stellingen het gemiddelde rapportcijfer voor de ervaren sociale cohesie in de buurt.

Tabel 1.1. Scores stadsdelen voor Sociale cohesie, 2004-2012

Stadsdeel	2004	2006	2008	2010	2012	Verandering
Centrum	6,1	5,9	6,4	6,6	6,4	+ 0,3
Nieuw-West	5,7	5,4	5,6	5,7	5,6	- 0,1
Noord	5,9	5,9	5,9	6,2	6,2	+ 0,3
Oost	5,8	5,6	6,1	6,2	6,2	+ 0,4
West	5,6	5,8	5,9	6,0	6,1	+ 0,5
Zuid	6,0	6,0	6,3	6,5	6,2	+ 0,2
Zuidoost	5,2	5,7	6,3	6,2	6,2	+ 1,0
Amsterdam	5,8	5,8	6,0	6,2	6,1	+ 0,3

Grafiek 1.1.h Totaalbeeld ontwikkelingen stadsdelen voor Sociale cohesie (index: 2004=100)

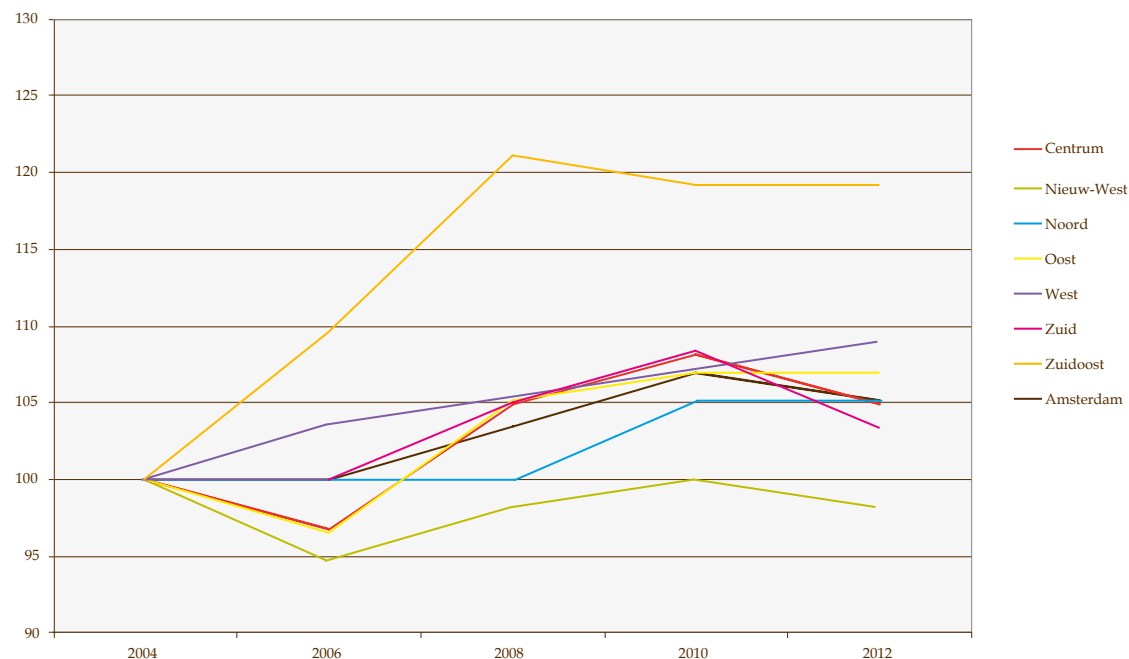

De sociale cohesie neemt licht toe (+0,3). In de meeste stadsdelen is dit patroon terug te zien, hoewel bij sommige stadsdelen sprake was van een dip in 2006 en 2012. De lichte daling in 2012 voor Amsterdam als geheel (-0,1) is dan ook vooral te wijten aan de afname in Centrum (-0,2) en Zuid (-0,3). Opvallend is daarnaast de sterke stijging in Zuidoost (+1,0).

1.2 Participatie vrijwilligerswerk

Deze indicator meet het percentage inwoners dat onbetaald vrijwilligerswerk doet in bepaalde organisaties.

Tabel 1.2. Scores stadsdelen voor Participatie vrijwilligerswerk, 2008-2012

Stadsdeel	2008	2010	2012	Verandering
Centrum	39	33	40	+1
Nieuw-West	29	24	30	+1
Noord	35	26	38	+3
Oost	37	30	38	+1
West	36	32	35	-1
Zuid	31	31	45	+14
Zuidoost	36	20	23	-13
Amsterdam	34	28	36	+2

Grafiek 1.2.a Ontwikkeling stadsdeel Centrum voor Participatie vrijwilligerswerk (index: 2008=100)

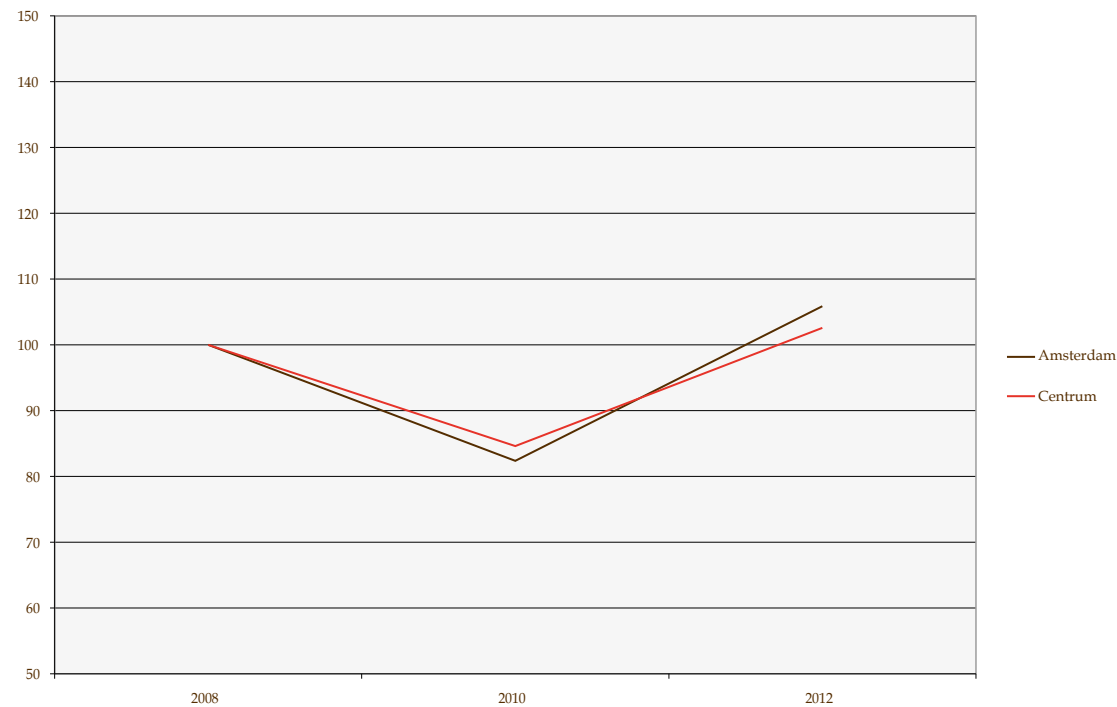

1.2 Participatie vrijwilligerswerk

Deze indicator meet het percentage inwoners dat onbetaald vrijwilligerswerk doet in bepaalde organisaties.

Tabel 1.2. Scores stadsdelen voor Participatie vrijwilligerswerk, 2008-2012

Stadsdeel	2008	2010	2012	Verandering
Centrum	39	33	40	+1
Nieuw-West	29	24	30	+1
Noord	35	26	38	+3
Oost	37	30	38	+1
West	36	32	35	-1
Zuid	31	31	45	+14
Zuidoost	36	20	23	-13
Amsterdam	34	28	36	+2

Grafiek 1.2.b Ontwikkeling stadsdeel Nieuw-West voor Participatie vrijwilligerswerk (index: 2008=100)

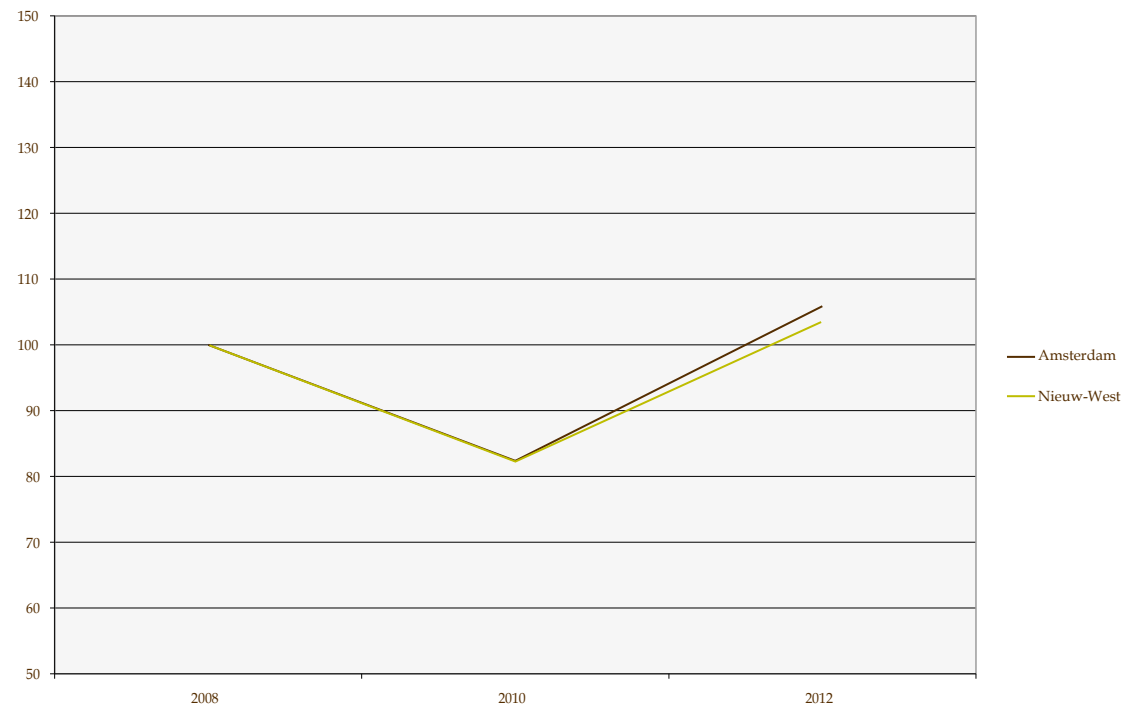

ga naar index

1.2 Participatie vrijwilligerswerk

Deze indicator meet het percentage inwoners dat onbetaald vrijwilligerswerk doet in bepaalde organisaties.

Tabel 1.2. Scores stadsdelen voor Participatie vrijwilligerswerk, 2008-2012

Stadsdeel	2008	2010	2012	Verandering
Centrum	39	33	40	+1
Nieuw-West	29	24	30	+1
Noord	35	26	38	+3
Oost	37	30	38	+1
West	36	32	35	-1
Zuid	31	31	45	+14
Zuidoost	36	20	23	-13
Amsterdam	34	28	36	+2

Grafiek 1.2.c Ontwikkeling stadsdeel Noord voor Participatie vrijwilligerswerk (index: 2008=100)

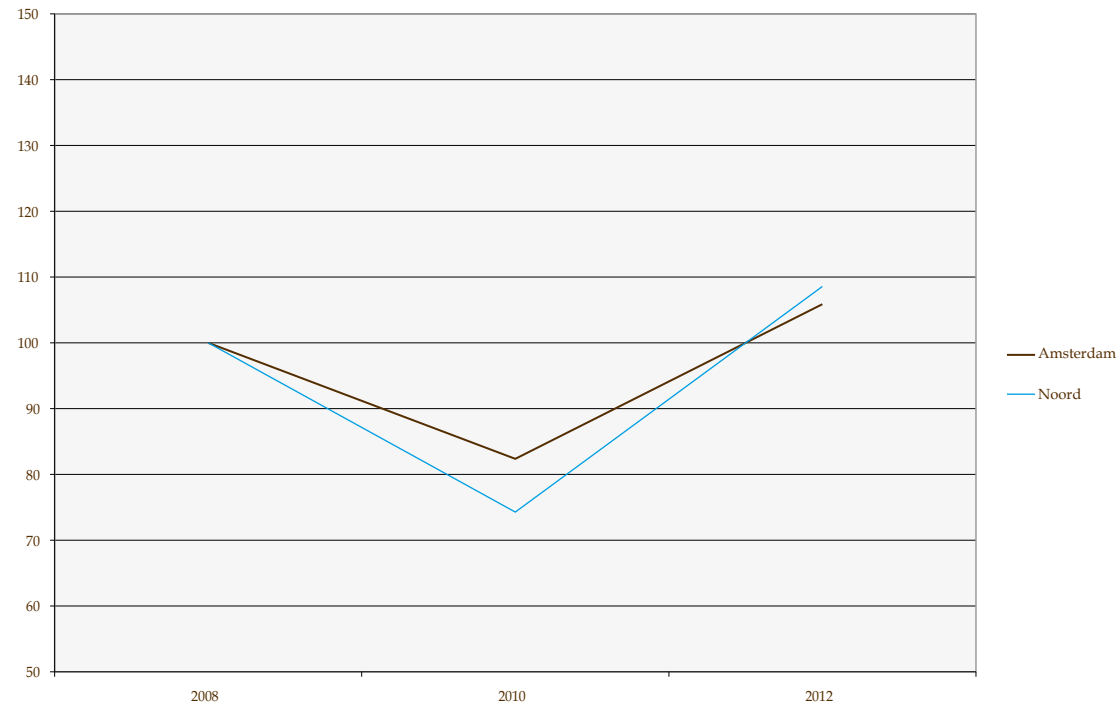

ga naar index

1.2 Participatie vrijwilligerswerk

Deze indicator meet het percentage inwoners dat onbetaald vrijwilligerswerk doet in bepaalde organisaties.

Tabel 1.2. Scores stadsdelen voor Participatie vrijwilligerswerk, 2008-2012

Stadsdeel	2008	2010	2012	Verandering
Centrum	39	33	40	+1
Nieuw-West	29	24	30	+1
Noord	35	26	38	+3
Oost	37	30	38	+1
West	36	32	35	-1
Zuid	31	31	45	+14
Zuidoost	36	20	23	-13
Amsterdam	34	28	36	+2

Grafiek 1.2.d Ontwikkeling stadsdeel Oost voor Participatie vrijwilligerswerk (index: 2008=100)

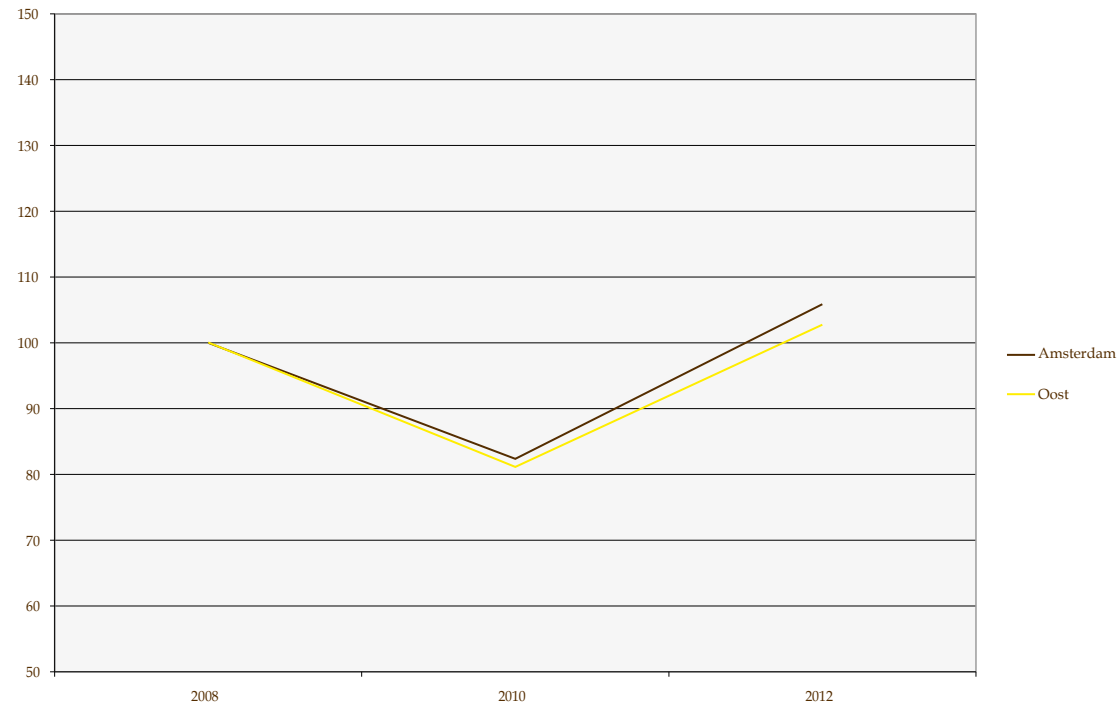

ga naar index

1.2 Participatie vrijwilligerswerk

Deze indicator meet het percentage inwoners dat onbetaald vrijwilligerswerk doet in bepaalde organisaties.

Tabel 1.2. Scores stadsdelen voor Participatie vrijwilligerswerk, 2008-2012

Stadsdeel	2008	2010	2012	Verandering
Centrum	39	33	40	+1
Nieuw-West	29	24	30	+1
Noord	35	26	38	+3
Oost	37	30	38	+1
West	36	32	35	-1
Zuid	31	31	45	+14
Zuidoost	36	20	23	-13
Amsterdam	34	28	36	+2

Grafiek 1.2.e Ontwikkeling stadsdeel West voor Participatie vrijwilligerswerk (index: 2008=100)

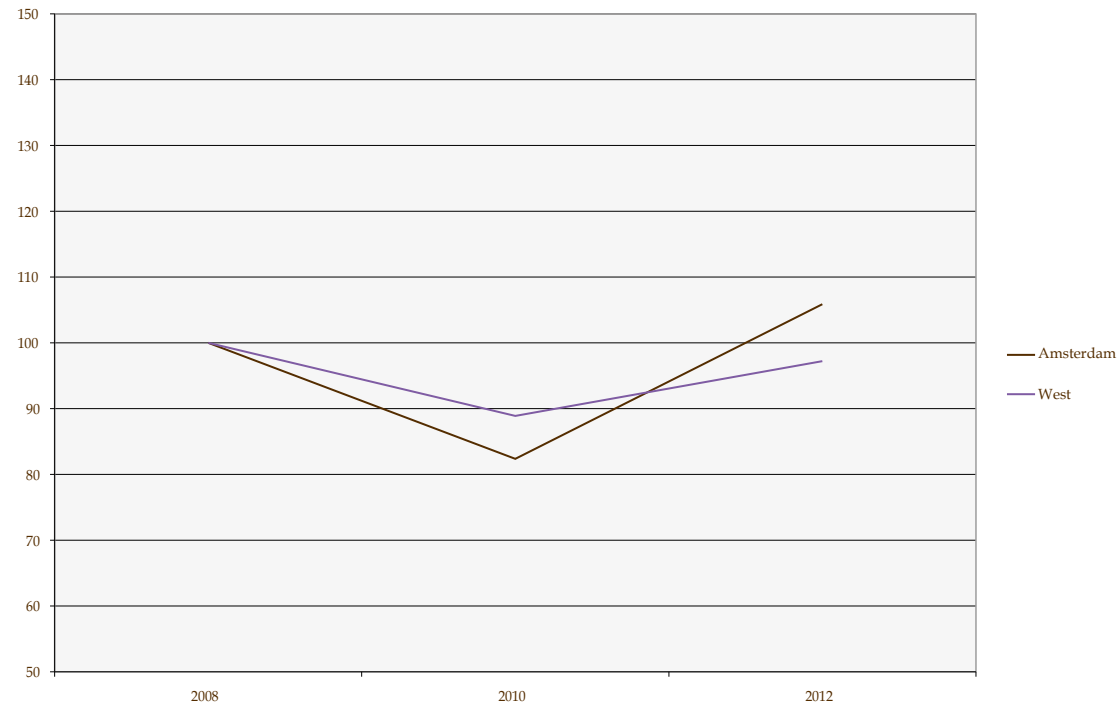

1.2 Participatie vrijwilligerswerk

Deze indicator meet het percentage inwoners dat onbetaald vrijwilligerswerk doet in bepaalde organisaties.

Tabel 1.2. Scores stadsdelen voor Participatie vrijwilligerswerk, 2008-2012

Stadsdeel	2008	2010	2012	Verandering
Centrum	39	33	40	+1
Nieuw-West	29	24	30	+1
Noord	35	26	38	+3
Oost	37	30	38	+1
West	36	32	35	-1
Zuid	31	31	45	+14
Zuidoost	36	20	23	-13
Amsterdam	34	28	36	+2

Grafiek 1.2.f Ontwikkeling stadsdeel Zuid voor Participatie vrijwilligerswerk (index: 2008=100)

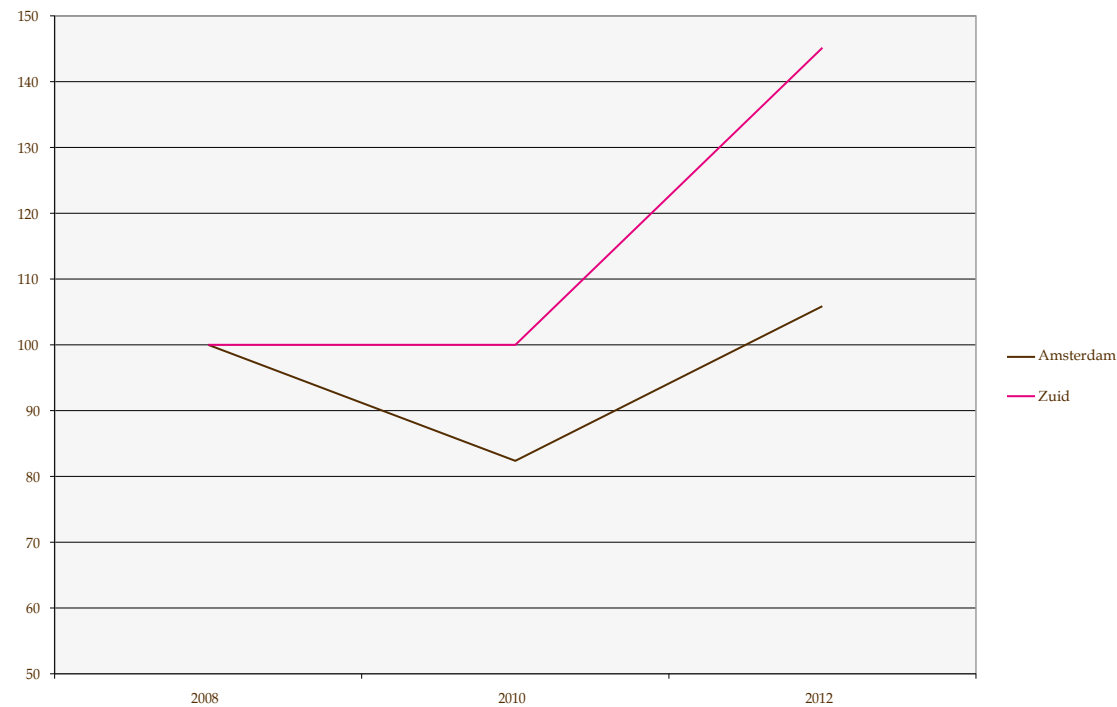

ga naar index

1.2 Participatie vrijwilligerswerk

Deze indicator meet het percentage inwoners dat onbetaald vrijwilligerswerk doet in bepaalde organisaties.

Tabel 1.2. Scores stadsdelen voor Participatie vrijwilligerswerk, 2008-2012

Stadsdeel	2008	2010	2012	Verandering
Centrum	39	33	40	+1
Nieuw-West	29	24	30	+1
Noord	35	26	38	+3
Oost	37	30	38	+1
West	36	32	35	-1
Zuid	31	31	45	+14
Zuidoost	36	20	23	-13
Amsterdam	34	28	36	+2

Grafiek 1.2.g Ontwikkeling stadsdeel Zuidoost voor Participatie vrijwilligerswerk (index: 2008=100)

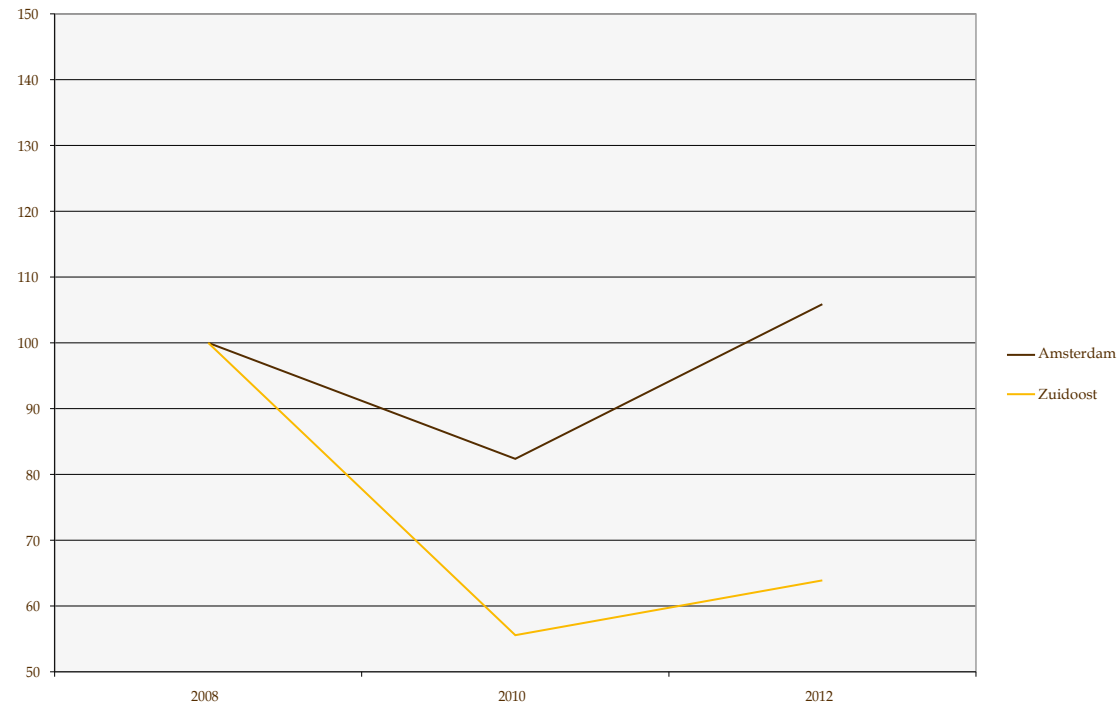

ga naar index

1.2 Participatie vrijwilligerswerk

Deze indicator meet het percentage inwoners dat onbetaald vrijwilligerswerk doet in bepaalde organisaties.

Tabel 1.2. Scores stadsdelen voor Participatie vrijwilligerswerk, 2008-2012

Stadsdeel	2008	2010	2012	Verandering
Centrum	39	33	40	+1
Nieuw-West	29	24	30	+1
Noord	35	26	38	+3
Oost	37	30	38	+1
West	36	32	35	-1
Zuid	31	31	45	+14
Zuidoost	36	20	23	-13
Amsterdam	34	28	36	+2

Grafiek 1.2.h Totaalbeeld ontwikkelingen stadsdelen voor Participatie vrijwilligerswerk (index: 2008=100)

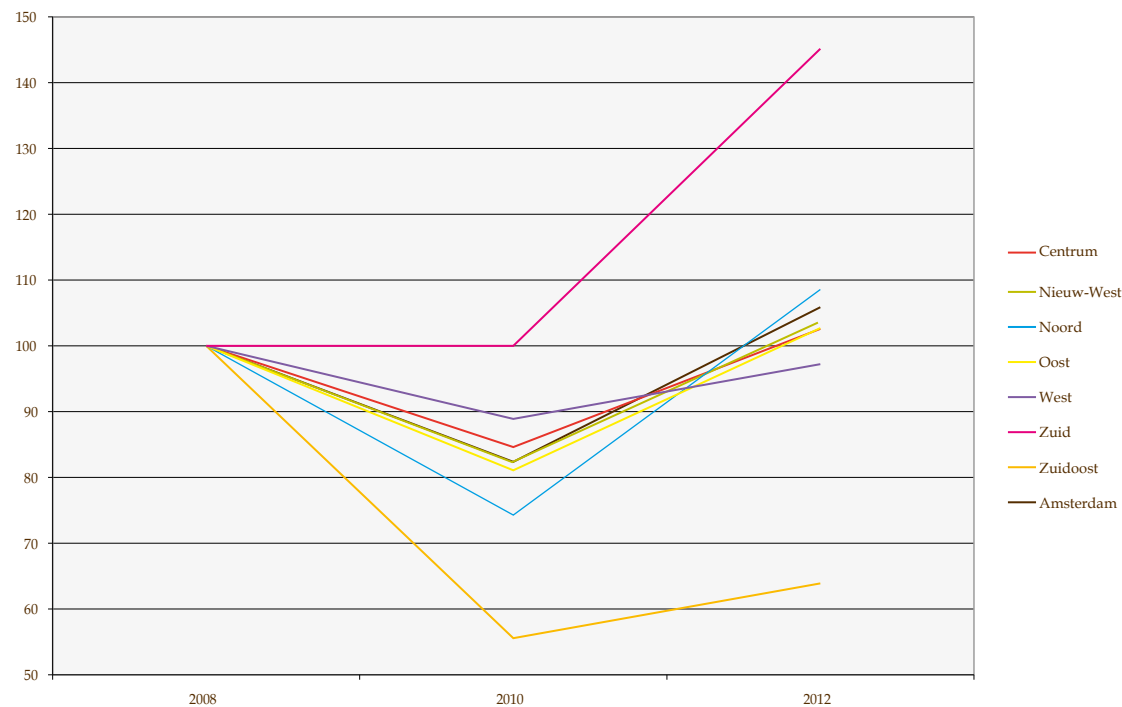

In de meeste stadsdelen is eerst een scherpe daling waar te nemen, gevolgd door een scherpe stijging. In Zuidoost is het herstel in 2012 echter gering, zodat de participatie in vrijwilligerswerk over de gehele periode met 13% afneemt. In stadsdeel Zuid vindt juist alleen een grote toename in 2012 plaats (+14%).



ga naar index

1.3 Leefsituatie-index

De leefsituatie-index meet de kwaliteit van leven op 8 terreinen.
Het gemiddelde indexcijfer voor Amsterdam is vastgesteld op 100.

Tabel 1.3. Scores stadsdelen voor Leefsituatie-index, 2004-2012

Stadsdeel	2004	2006	2008	2010	2012	Verandering
Centrum	108	106	106	106	107	-1
Nieuw-West	99	98	100	101	101	+2
Noord	95	94	98	98	99	+4
Oost	99	100	104	103	102	+3
West	99	102	103	103	103	+4
Zuid	104	104	106	104	107	+3
Zuidoost	95	96	98	99	97	+2
Amsterdam	100	100	102	102	102	+2

Grafiek 1.3.a Ontwikkeling stadsdeel Centrum voor Leefsituatie-index (index: 2004=100)

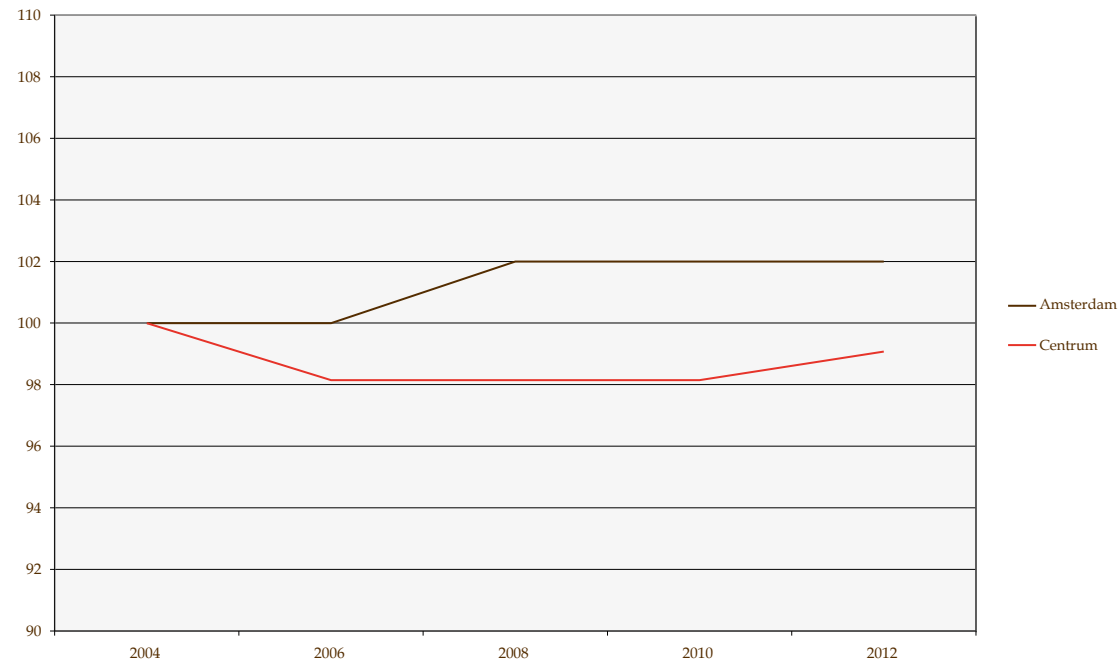

Leefsituatie-index

1.3 De leefsituatie-index meet de kwaliteit van leven op 8 terreinen.
Het gemiddelde indexcijfer voor Amsterdam is vastgesteld op 100.

Tabel 1.3. Scores stadsdelen voor Leefsituatie-index, 2004-2012

Stadsdeel	2004	2006	2008	2010	2012	Verandering
Centrum	108	106	106	106	107	-1
Nieuw-West	99	98	100	101	101	+2
Noord	95	94	98	98	99	+4
Oost	99	100	104	103	102	+3
West	99	102	103	103	103	+4
Zuid	104	104	106	104	107	+3
Zuidoost	95	96	98	99	97	+2
Amsterdam	100	100	102	102	102	+2

Grafiek 1.3.b Ontwikkeling stadsdeel Nieuw-West voor Leefsituatie-index (index: 2004=100)

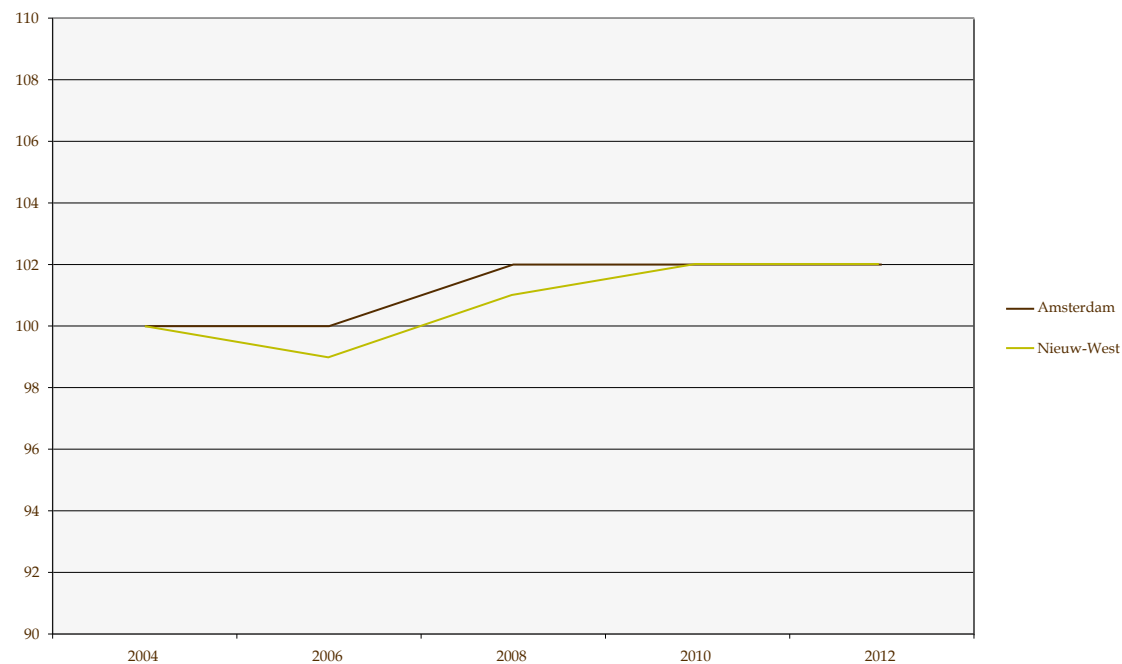

1.3 Leefsituatie-index

De leefsituatie-index meet de kwaliteit van leven op 8 terreinen.
Het gemiddelde indexcijfer voor Amsterdam is vastgesteld op 100.

Tabel 1.3. Scores stadsdelen voor Leefsituatie-index, 2004-2012

Stadsdeel	2004	2006	2008	2010	2012	Verandering
Centrum	108	106	106	106	107	-1
Nieuw-West	99	98	100	101	101	+2
Noord	95	94	98	98	99	+4
Oost	99	100	104	103	102	+3
West	99	102	103	103	103	+4
Zuid	104	104	106	104	107	+3
Zuidoost	95	96	98	99	97	+2
Amsterdam	100	100	102	102	102	+2

Grafiek 1.3.c Ontwikkeling stadsdeel Noord voor Leefsituatie-index (index: 2004=100)

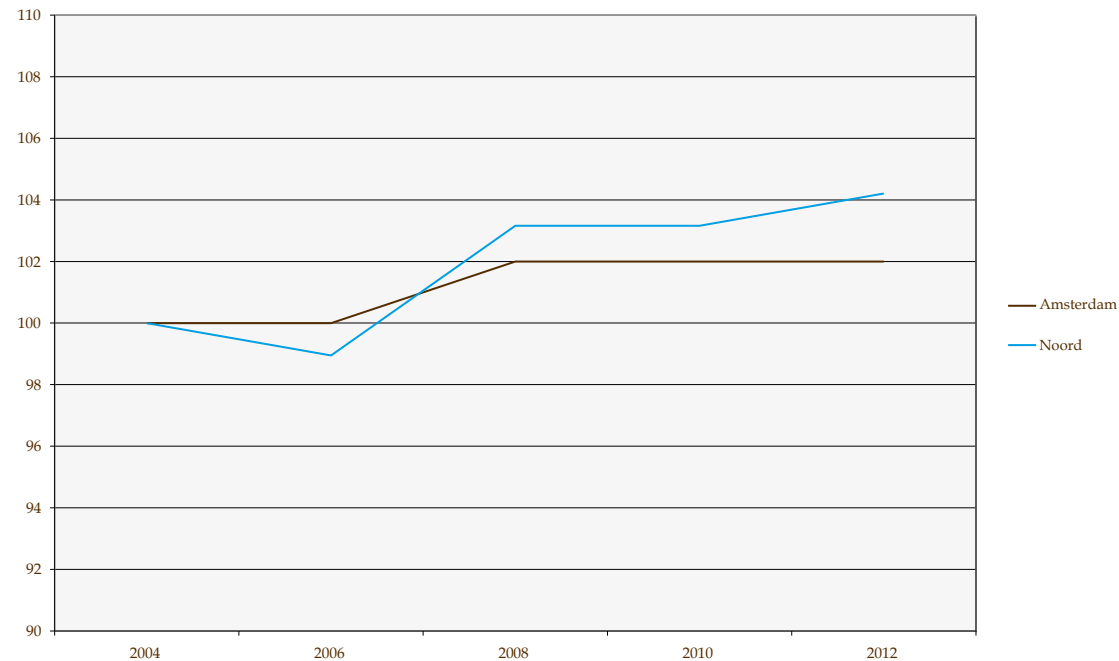

1.3 Leefsituatie-index

De leefsituatie-index meet de kwaliteit van leven op 8 terreinen.
Het gemiddelde indexcijfer voor Amsterdam is vastgesteld op 100.

Tabel 1.3. Scores stadsdelen voor Leefsituatie-index, 2004-2012

Stadsdeel	2004	2006	2008	2010	2012	Verandering
Centrum	108	106	106	106	107	-1
Nieuw-West	99	98	100	101	101	+2
Noord	95	94	98	98	99	+4
Oost	99	100	104	103	102	+3
West	99	102	103	103	103	+4
Zuid	104	104	106	104	107	+3
Zuidoost	95	96	98	99	97	+2
Amsterdam	100	100	102	102	102	+2

Grafiek 1.3.d Ontwikkeling stadsdeel Oost voor Leefsituatie-index (index: 2004=100)

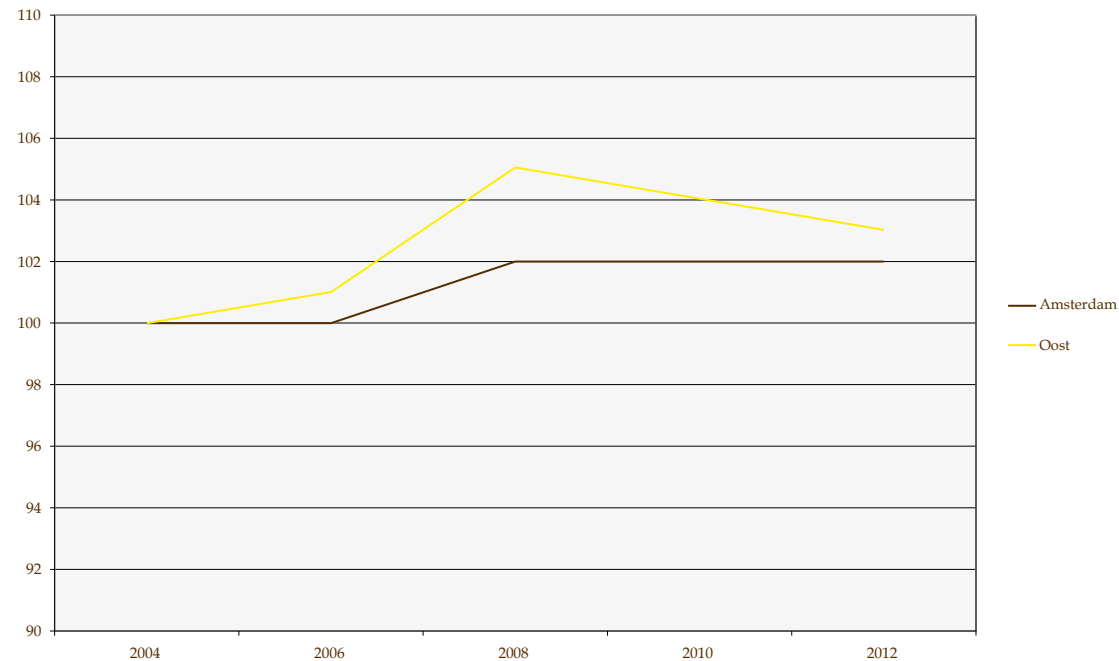

1.3 Leefsituatie-index

De leefsituatie-index meet de kwaliteit van leven op 8 terreinen.
Het gemiddelde indexcijfer voor Amsterdam is vastgesteld op 100.

Tabel 1.3. Scores stadsdelen voor Leefsituatie-index, 2004-2012

Stadsdeel	2004	2006	2008	2010	2012	Verandering
Centrum	108	106	106	106	107	-1
Nieuw-West	99	98	100	101	101	+2
Noord	95	94	98	98	99	+4
Oost	99	100	104	103	102	+3
West	99	102	103	103	103	+4
Zuid	104	104	106	104	107	+3
Zuidoost	95	96	98	99	97	+2
Amsterdam	100	100	102	102	102	+2

Grafiek 1.3.e Ontwikkeling stadsdeel West voor Leefsituatie-index (index: 2004=100)

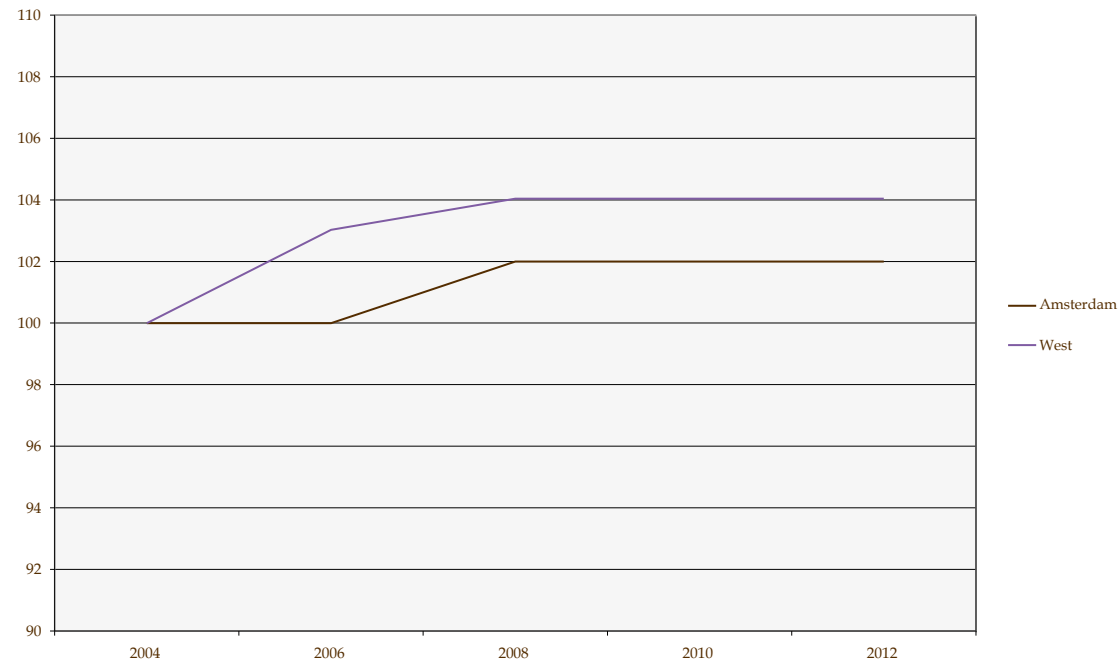

1.3 Leefsituatie-index

De leefsituatie-index meet de kwaliteit van leven op 8 terreinen.
Het gemiddelde indexcijfer voor Amsterdam is vastgesteld op 100.

Tabel 1.3. Scores stadsdelen voor Leefsituatie-index, 2004-2012

Stadsdeel	2004	2006	2008	2010	2012	Verandering
Centrum	108	106	106	106	107	-1
Nieuw-West	99	98	100	101	101	+2
Noord	95	94	98	98	99	+4
Oost	99	100	104	103	102	+3
West	99	102	103	103	103	+4
Zuid	104	104	106	104	107	+3
Zuidoost	95	96	98	99	97	+2
Amsterdam	100	100	102	102	102	+2

Grafiek 1.3.f Ontwikkeling stadsdeel Zuid voor Leefsituatie-index (index: 2004=100)

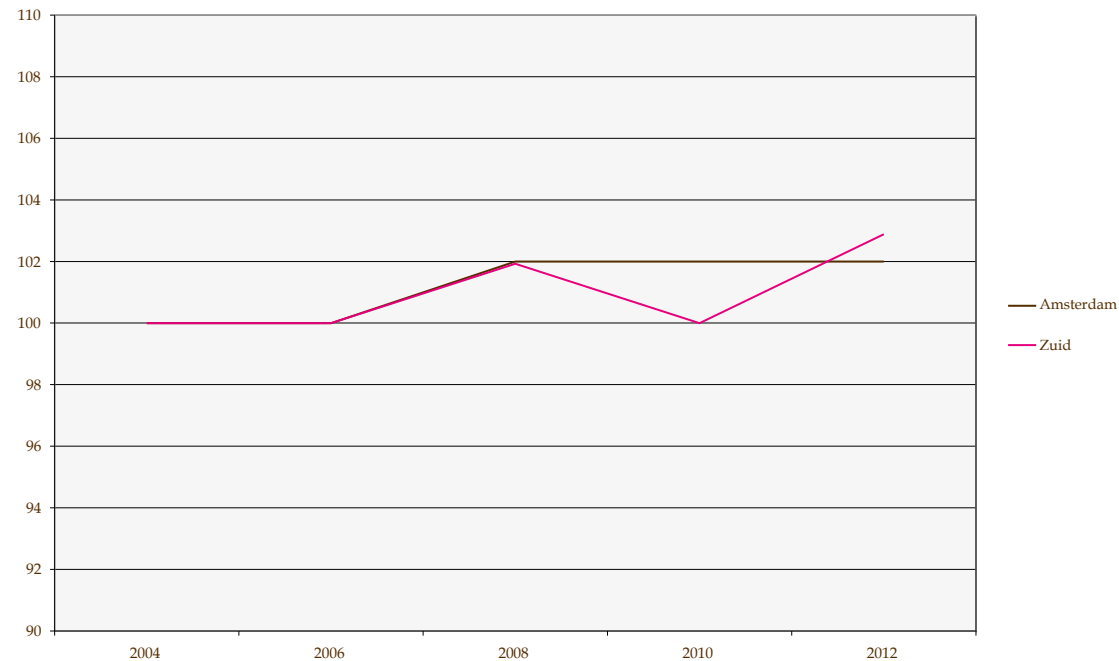

1.3 Leefsituatie-index

De leefsituatie-index meet de kwaliteit van leven op 8 terreinen.
Het gemiddelde indexcijfer voor Amsterdam is vastgesteld op 100.

Tabel 1.3. Scores stadsdelen voor Leefsituatie-index, 2004-2012

Stadsdeel	2004	2006	2008	2010	2012	Verandering
Centrum	108	106	106	106	107	-1
Nieuw-West	99	98	100	101	101	+2
Noord	95	94	98	98	99	+4
Oost	99	100	104	103	102	+3
West	99	102	103	103	103	+4
Zuid	104	104	106	104	107	+3
Zuidoost	95	96	98	99	97	+2
Amsterdam	100	100	102	102	102	+2

Grafiek 1.3.g Ontwikkeling stadsdeel Zuidoost voor Leefsituatie-index (index: 2004=100)

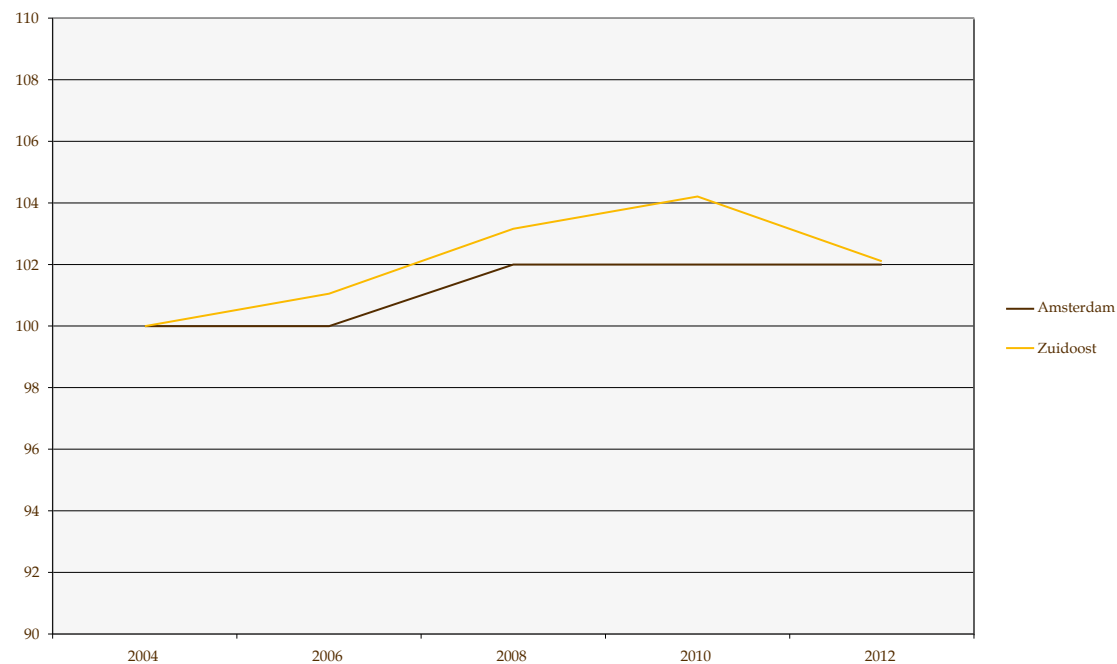

1.3 Leefsituatie-index

De leefsituatie-index meet de kwaliteit van leven op 8 terreinen.
Het gemiddelde indexcijfer voor Amsterdam is vastgesteld op 100.

Tabel 1.3. Scores stadsdelen voor Leefsituatie-index, 2004-2012

Stadsdeel	2004	2006	2008	2010	2012	Verandering
Centrum	108	106	106	106	107	-1
Nieuw-West	99	98	100	101	101	+2
Noord	95	94	98	98	99	+4
Oost	99	100	104	103	102	+3
West	99	102	103	103	103	+4
Zuid	104	104	106	104	107	+3
Zuidoost	95	96	98	99	97	+2
Amsterdam	100	100	102	102	102	+2

Grafiek 1.3.h Totaalbeeld ontwikkelingen stadsdelen voor Leefsituatie-index (index: 2004=100)

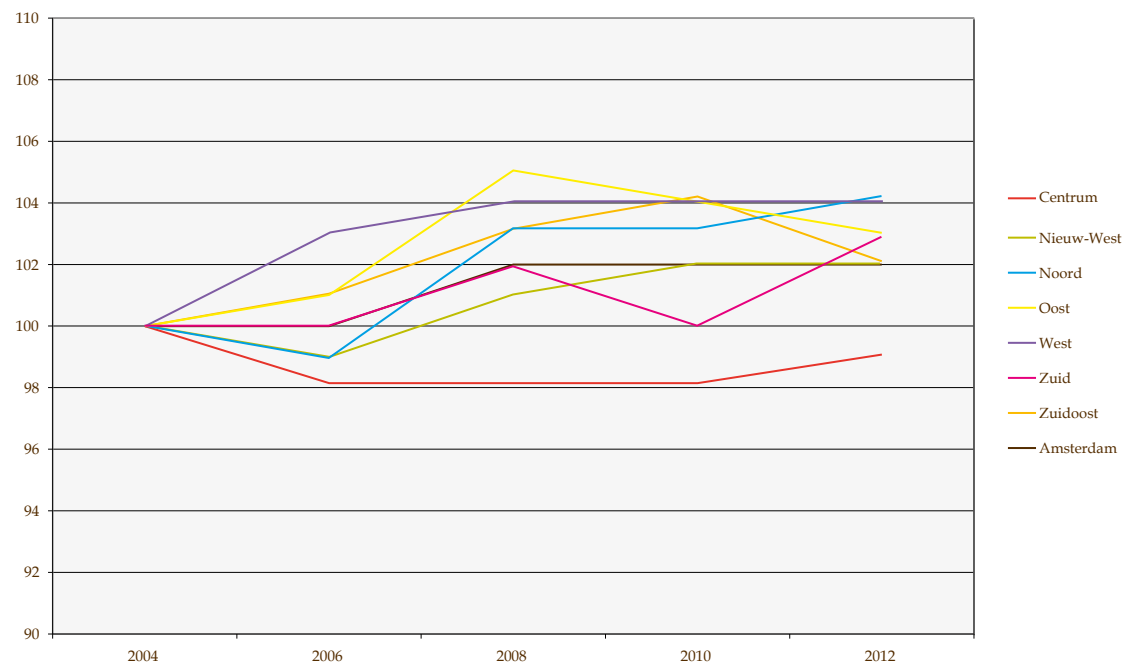

De leefsituatie-index is vanaf 2004 met twee punten gestegen naar 102. Deze stijgende trend zien wij terug bij de meeste stadsdelen. De leefsituatie in Noord (99) en Zuidoost (97) is in 2012 nog benedengemiddeld.

1.4 Inzet voor de buurt of stad

Deze indicator geeft inzicht in het percentage bewoners dat zich de afgelopen jaar heeft ingezet voor de buurt of stad.

Tabel 1.4. Scores stadsdelen voor Inzet voor de buurt of stad, 2004-2012

Stadsdeel	2004	2006	2008	2010	2012	Verandering
Centrum	18	16	23	22	33	+15
Nieuw-West	16	17	19	17	22	+4
Noord	17	16	13	18	24	+7
Oost	15	18	18	20	18	+3
West	16	16	18	15	17	+1
Zuid	17	14	14	17	19	+2
Zuidoost	16	15	20	13	18	+2
Amsterdam	17	16	18	18	21	+4

Grafiek 1.4.a Ontwikkeling stadsdeel Centrum voor Inzet voor de buurt of stad (index: 2004=100)

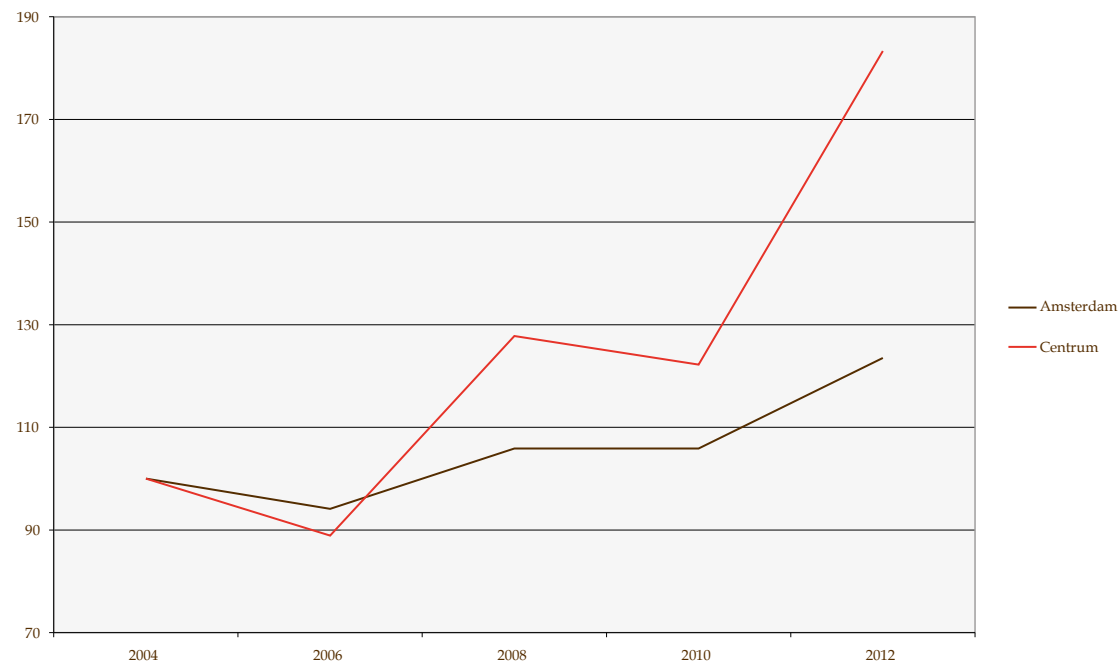

1.4 Inzet voor de buurt of stad

Deze indicator geeft inzicht in het percentage bewoners dat zich de afgelopen jaar heeft ingezet voor de buurt of stad.

Tabel 1.4. Scores stadsdelen voor Inzet voor de buurt of stad, 2004-2012

Stadsdeel	2004	2006	2008	2010	2012	Verandering
Centrum	18	16	23	22	33	+15
Nieuw-West	16	17	19	17	22	+4
Noord	17	16	13	18	24	+7
Oost	15	18	18	20	18	+3
West	16	16	18	15	17	+1
Zuid	17	14	14	17	19	+2
Zuidoost	16	15	20	13	18	+2
Amsterdam	17	16	18	18	21	+4

Grafiek 1.4.b Ontwikkeling stadsdeel Nieuw-West voor Inzet voor de buurt of stad (index: 2004=100)

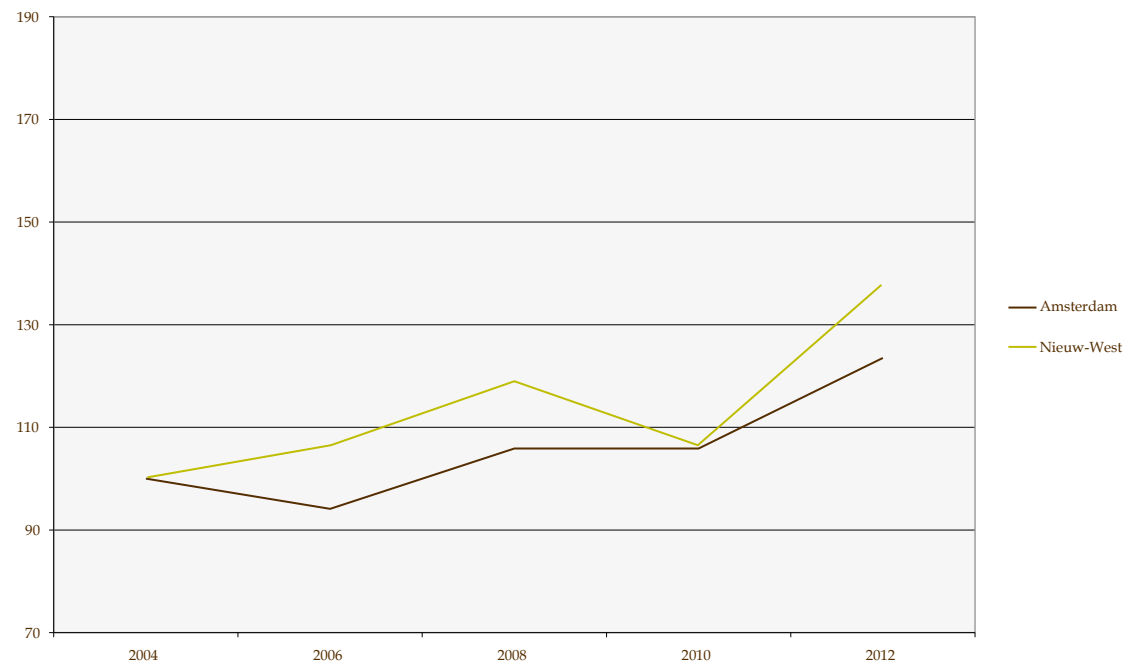

1.4 Inzet voor de buurt of stad

Deze indicator geeft inzicht in het percentage bewoners dat zich de afgelopen jaar heeft ingezet voor de buurt of stad.

Tabel 1.4. Scores stadsdelen voor Inzet voor de buurt of stad, 2004-2012

Stadsdeel	2004	2006	2008	2010	2012	Verandering
Centrum	18	16	23	22	33	+15
Nieuw-West	16	17	19	17	22	+4
Noord	17	16	13	18	24	+7
Oost	15	18	18	20	18	+3
West	16	16	18	15	17	+1
Zuid	17	14	14	17	19	+2
Zuidoost	16	15	20	13	18	+2
Amsterdam	17	16	18	18	21	+4

Grafiek 1.4.c Ontwikkeling stadsdeel Noord voor Inzet voor de buurt of stad (index: 2004=100)

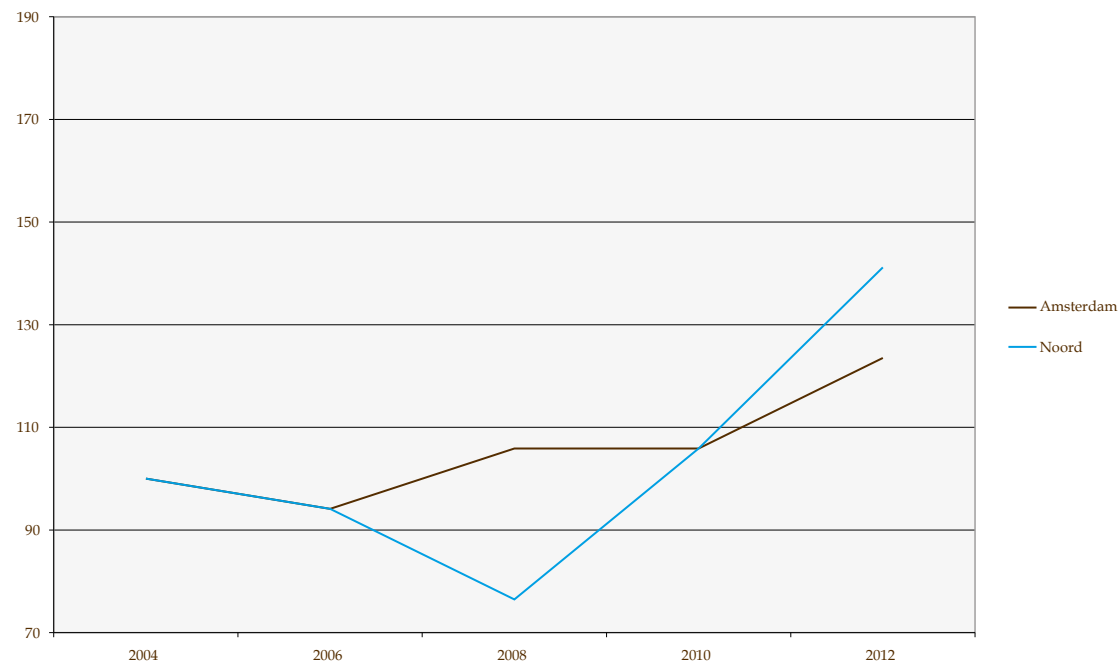

1.4 Inzet voor de buurt of stad

Deze indicator geeft inzicht in het percentage bewoners dat zich de afgelopen jaar heeft ingezet voor de buurt of stad.

Tabel 1.4. Scores stadsdelen voor Inzet voor de buurt of stad, 2004-2012

Stadsdeel	2004	2006	2008	2010	2012	Verandering
Centrum	18	16	23	22	33	+15
Nieuw-West	16	17	19	17	22	+4
Noord	17	16	13	18	24	+7
Oost	15	18	18	20	18	+3
West	16	16	18	15	17	+1
Zuid	17	14	14	17	19	+2
Zuidoost	16	15	20	13	18	+2
Amsterdam	17	16	18	18	21	+4

Grafiek 1.4.d Ontwikkeling stadsdeel Oost voor Inzet voor de buurt of stad (index: 2004=100)

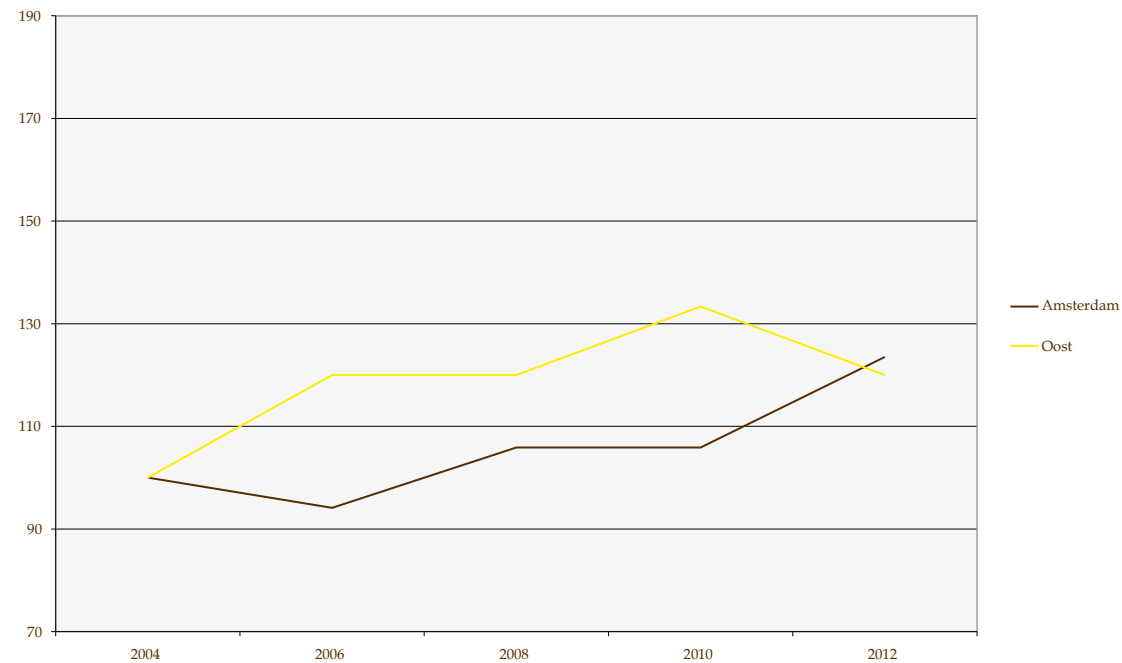

1.4 Inzet voor de buurt of stad

Deze indicator geeft inzicht in het percentage bewoners dat zich de afgelopen jaar heeft ingezet voor de buurt of stad.

Tabel 1.4. Scores stadsdelen voor Inzet voor de buurt of stad, 2004-2012

Stadsdeel	2004	2006	2008	2010	2012	Verandering
Centrum	18	16	23	22	33	+15
Nieuw-West	16	17	19	17	22	+4
Noord	17	16	13	18	24	+7
Oost	15	18	18	20	18	+3
West	16	16	18	15	17	+1
Zuid	17	14	14	17	19	+2
Zuidoost	16	15	20	13	18	+2
Amsterdam	17	16	18	18	21	+4

Grafiek 1.4.e Ontwikkeling stadsdeel West voor Inzet voor de buurt of stad (index: 2004=100)

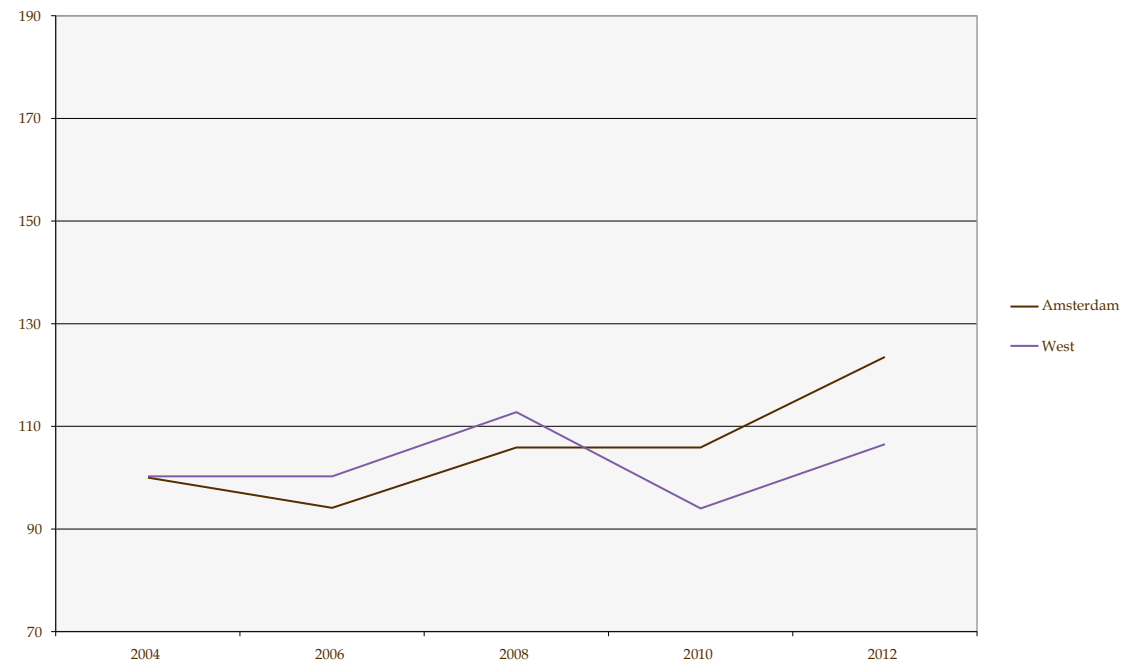

1.4 Inzet voor de buurt of stad

Deze indicator geeft inzicht in het percentage bewoners dat zich de afgelopen jaar heeft ingezet voor de buurt of stad.

Tabel 1.4. Scores stadsdelen voor Inzet voor de buurt of stad, 2004-2012

Stadsdeel	2004	2006	2008	2010	2012	Verandering
Centrum	18	16	23	22	33	+15
Nieuw-West	16	17	19	17	22	+4
Noord	17	16	13	18	24	+7
Oost	15	18	18	20	18	+3
West	16	16	18	15	17	+1
Zuid	17	14	14	17	19	+2
Zuidoost	16	15	20	13	18	+2
Amsterdam	17	16	18	18	21	+4

Grafiek 1.4.f Ontwikkeling stadsdeel Zuid voor Inzet voor de buurt of stad (index: 2004=100)

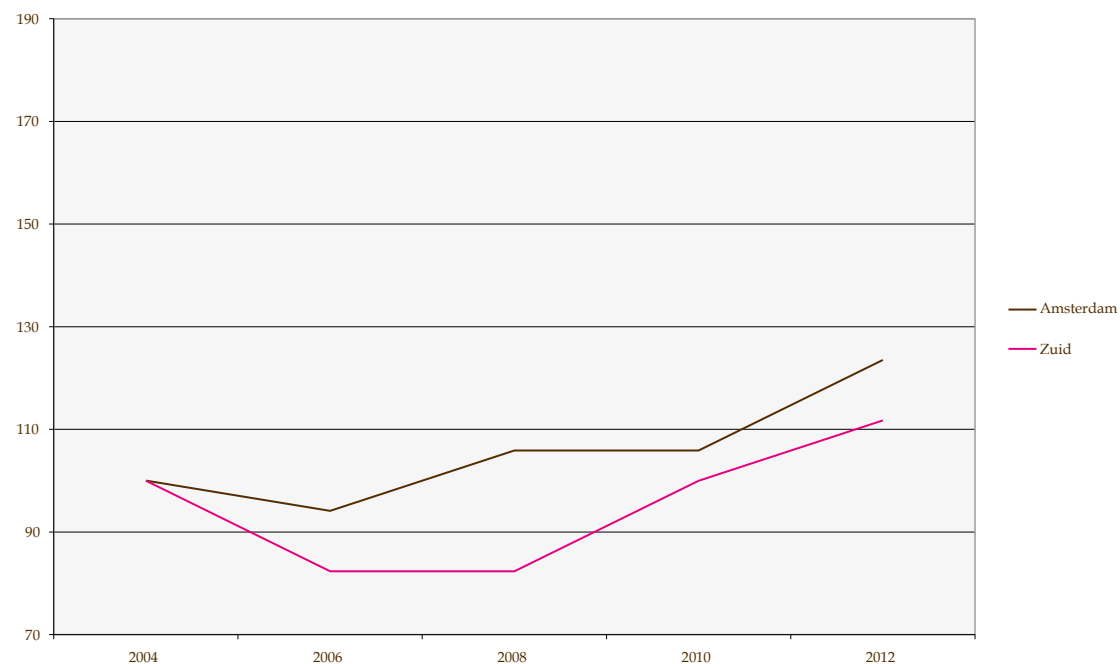

1.4 Inzet voor de buurt of stad

Deze indicator geeft inzicht in het percentage bewoners dat zich de afgelopen jaar heeft ingezet voor de buurt of stad.

Tabel 1.4. Scores stadsdelen voor Inzet voor de buurt of stad, 2004-2012

Stadsdeel	2004	2006	2008	2010	2012	Verandering
Centrum	18	16	23	22	33	+15
Nieuw-West	16	17	19	17	22	+4
Noord	17	16	13	18	24	+7
Oost	15	18	18	20	18	+3
West	16	16	18	15	17	+1
Zuid	17	14	14	17	19	+2
Zuidoost	16	15	20	13	18	+2
Amsterdam	17	16	18	18	21	+4

Grafiek 1.4.g Ontwikkeling stadsdeel Zuidoost voor Inzet voor de buurt of stad (index: 2004=100)

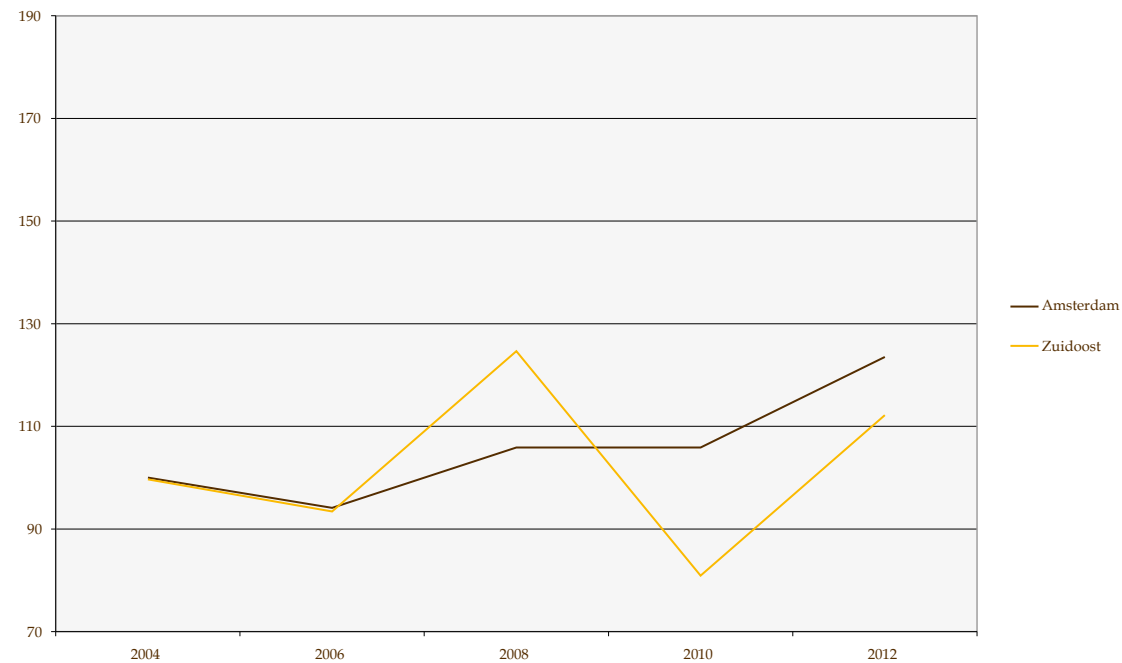

1.4 Inzet voor de buurt of stad

Deze indicator geeft inzicht in het percentage bewoners dat zich de afgelopen jaar heeft ingezet voor de buurt of stad.

Tabel 1.4. Scores stadsdelen voor Inzet voor de buurt of stad, 2004-2012

Stadsdeel	2004	2006	2008	2010	2012	Verandering
Centrum	18	16	23	22	33	+15
Nieuw-West	16	17	19	17	22	+4
Noord	17	16	13	18	24	+7
Oost	15	18	18	20	18	+3
West	16	16	18	15	17	+1
Zuid	17	14	14	17	19	+2
Zuidoost	16	15	20	13	18	+2
Amsterdam	17	16	18	18	21	+4

Grafiek 1.4.h Totaalbeeld ontwikkelingen stadsdelen voor Inzet voor de buurt of stad (index: 2004=100)

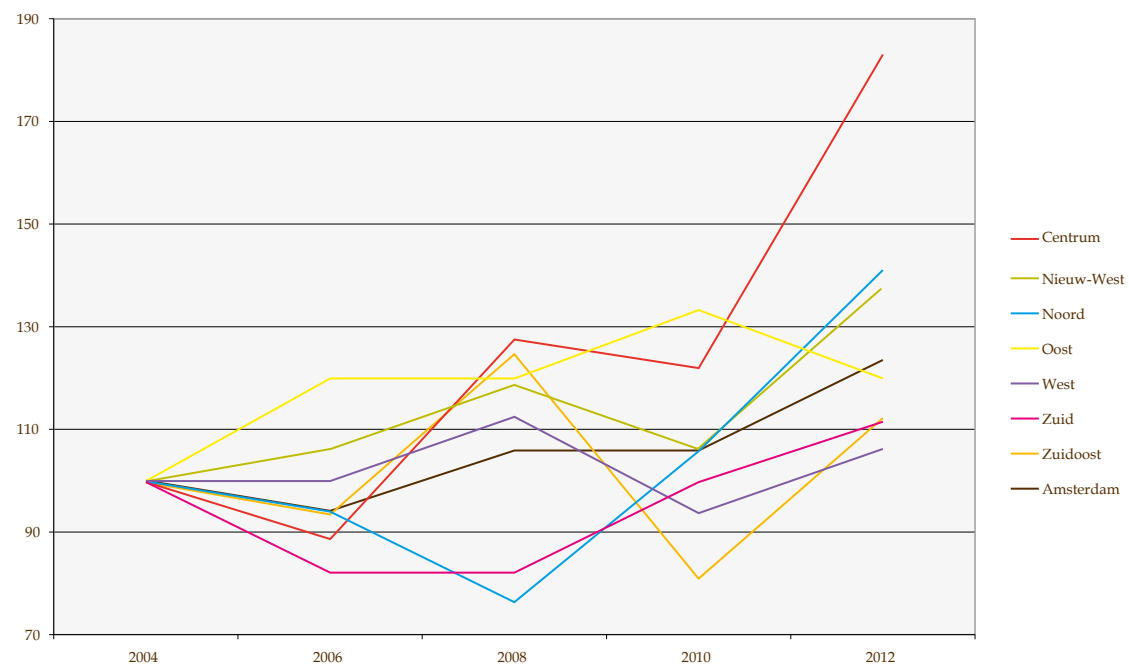

De inzet voor de buurt of stad is tot 2010 redelijk stabiel, maar stijgt in 2012 licht (+3%). In de afzonderlijke stadsdelen schommelt de inzet, maar ook met een tendens naar boven. De forse stijging in Centrum springt eruit (+15%). Na een eerdere dip lijkt ook in Noord de afgelopen jaren sprake van een relatief snelle groei (+7%).

1.5 Bewoners die voldoen aan Nederlandse Norm Gezond Bewegen

Deze indicator meet het percentage bewoners van 18 jaar en ouder dat voldoet aan de Nederlandse Norm

Gezond Bewegen: minimaal 5 dagen per week een half uur matig intensief bewegen.

Tabel 1.5. Scores stadsdelen voor Bewegnorm, 2006-2012

Stadsdeel	2006	2008	2010	2012	Verandering
Centrum	72	78	73	76	+4
Nieuw-West	66	64	71	70	+4
Noord	61	65	73	66	+5
Oost	66	73	66	70	+4
West	72	75	77	75	+3
Zuid	71	73	83	75	+4
Zuidoost	55	76	77	65	+10
Amsterdam	67	72	74	71	+4

Grafiek 1.5.a Ontwikkeling stadsdeel Centrum voor Bewegnorm (index: 2006=100)

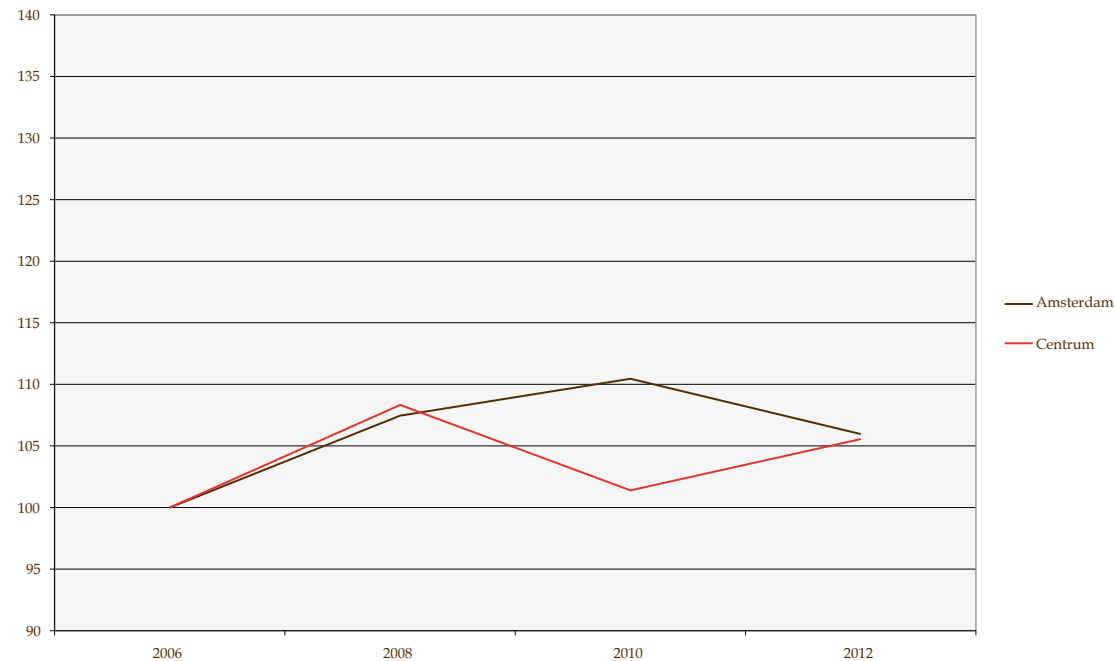

1.5 Bewoners die voldoen aan Nederlandse Norm Gezond Bewegen

Deze indicator meet het percentage bewoners van 18 jaar en ouder dat voldoet aan de Nederlandse Norm

Gezond Bewegen: minimaal 5 dagen per week een half uur matig intensief bewegen.

Tabel 1.5. Scores stadsdelen voor Bewegnorm, 2006-2012

Stadsdeel	2006	2008	2010	2012	Verandering
Centrum	72	78	73	76	+4
Nieuw-West	66	64	71	70	+4
Noord	61	65	73	66	+5
Oost	66	73	66	70	+4
West	72	75	77	75	+3
Zuid	71	73	83	75	+4
Zuidoost	55	76	77	65	+10
Amsterdam	67	72	74	71	+4

Grafiek 1.5.b Ontwikkeling stadsdeel Nieuw-West voor Bewegnorm (index: 2006=100)

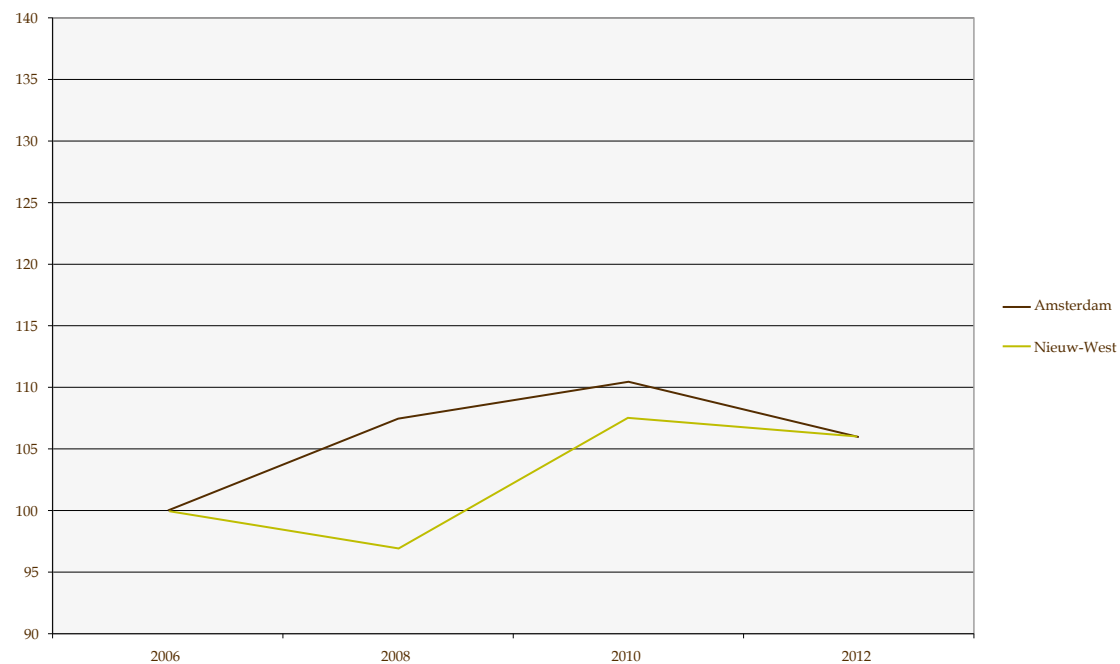

1.5 Bewoners die voldoen aan Nederlandse Norm Gezond Bewegen

Deze indicator meet het percentage bewoners van 18 jaar en ouder dat voldoet aan de Nederlandse Norm

Gezond Bewegen: minimaal 5 dagen per week een half uur matig intensief bewegen.

Tabel 1.5. Scores stadsdelen voor Bewegnorm, 2006-2012

Stadsdeel	2006	2008	2010	2012	Verandering
Centrum	72	78	73	76	+4
Nieuw-West	66	64	71	70	+4
Noord	61	65	73	66	+5
Oost	66	73	66	70	+4
West	72	75	77	75	+3
Zuid	71	73	83	75	+4
Zuidoost	55	76	77	65	+10
Amsterdam	67	72	74	71	+4

Grafiek 1.5.c Ontwikkeling stadsdeel Noord voor Bewegnorm (index: 2006=100)

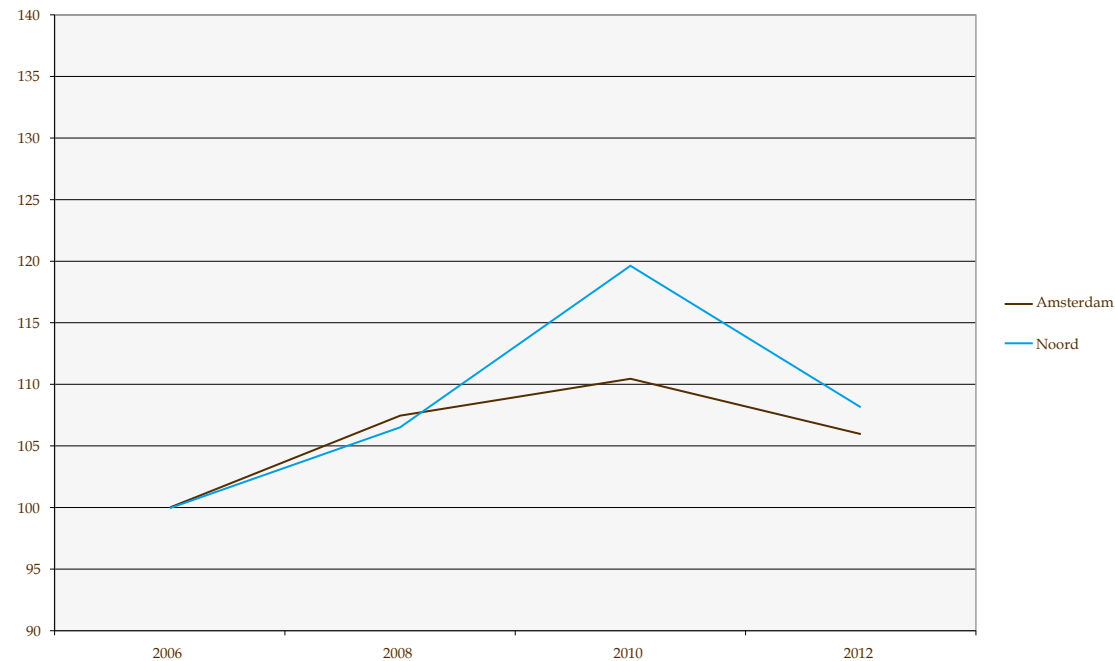

1.5 Bewoners die voldoen aan Nederlandse Norm Gezond Bewegen

Deze indicator meet het percentage bewoners van 18 jaar en ouder dat voldoet aan de Nederlandse Norm

Gezond Bewegen: minimaal 5 dagen per week een half uur matig intensief bewegen.

Tabel 1.5. Scores stadsdelen voor Bewegnorm, 2006-2012

Stadsdeel	2006	2008	2010	2012	Verandering
Centrum	72	78	73	76	+4
Nieuw-West	66	64	71	70	+4
Noord	61	65	73	66	+5
Oost	66	73	66	70	+4
West	72	75	77	75	+3
Zuid	71	73	83	75	+4
Zuidoost	55	76	77	65	+10
Amsterdam	67	72	74	71	+4

Grafiek 1.5.d Ontwikkeling stadsdeel Oost voor Bewegnorm (index: 2006=100)

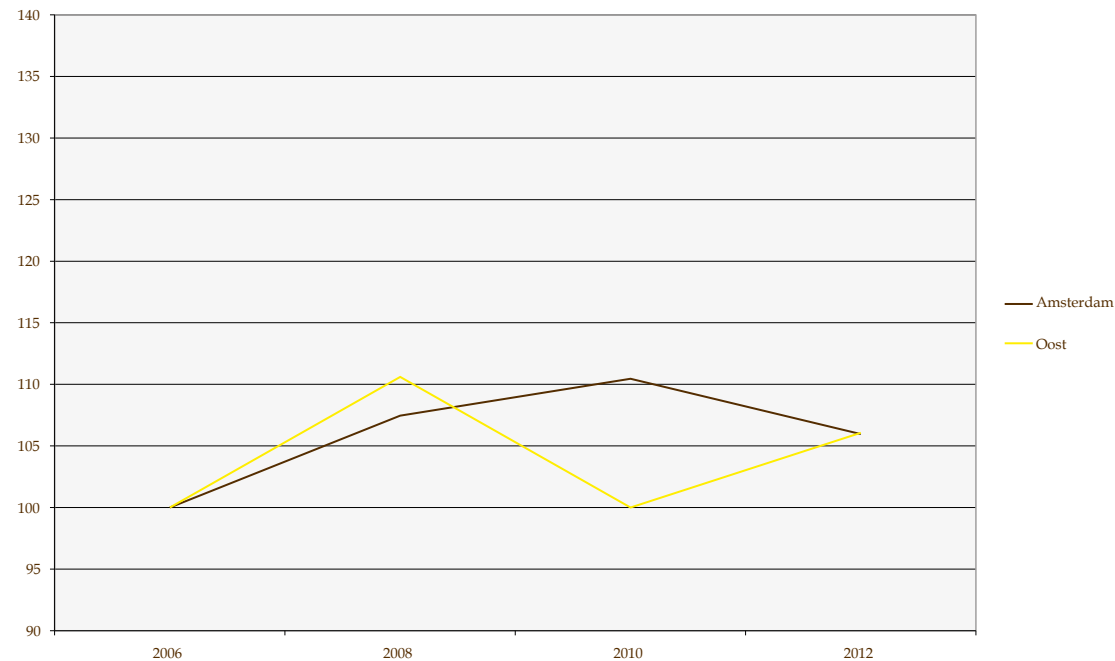

1.5 Bewoners die voldoen aan Nederlandse Norm Gezond Bewegen

Deze indicator meet het percentage bewoners van 18 jaar en ouder dat voldoet aan de Nederlandse Norm

Gezond Bewegen: minimaal 5 dagen per week een half uur matig intensief bewegen.

Tabel 1.5. Scores stadsdelen voor Bewegnorm, 2006-2012

Stadsdeel	2006	2008	2010	2012	Verandering
Centrum	72	78	73	76	+4
Nieuw-West	66	64	71	70	+4
Noord	61	65	73	66	+5
Oost	66	73	66	70	+4
West	72	75	77	75	+3
Zuid	71	73	83	75	+4
Zuidoost	55	76	77	65	+10
Amsterdam	67	72	74	71	+4

Grafiek 1.5.e Ontwikkeling stadsdeel West voor Bewegnorm (index: 2006=100)

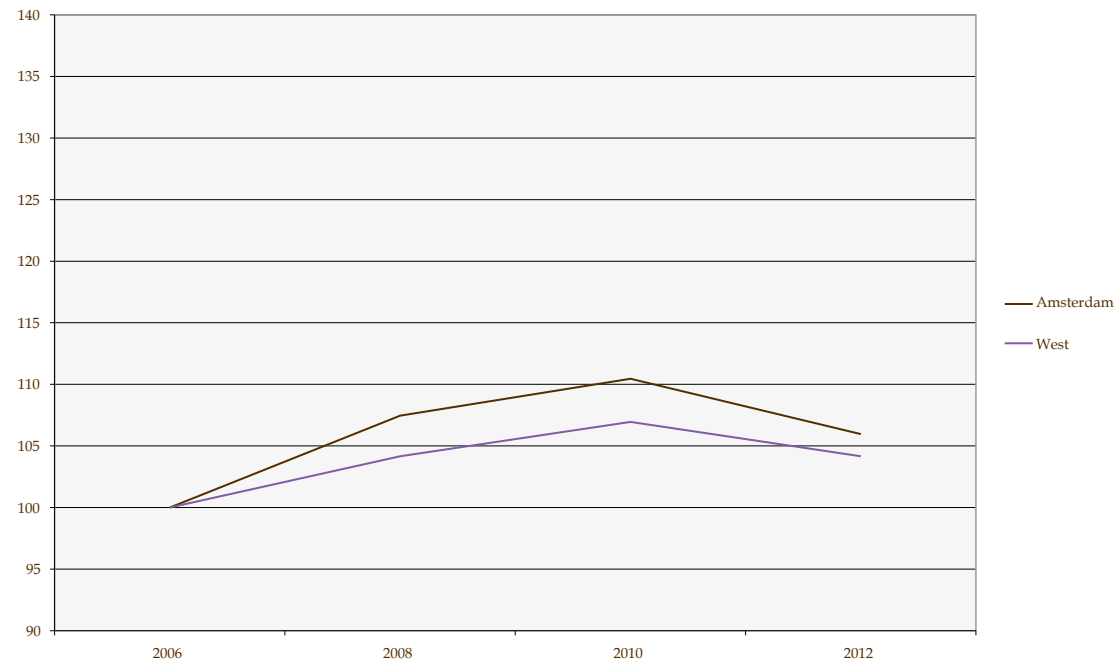

1.5 Bewoners die voldoen aan Nederlandse Norm Gezond Bewegen

Deze indicator meet het percentage bewoners van 18 jaar en ouder dat voldoet aan de Nederlandse Norm

Gezond Bewegen: minimaal 5 dagen per week een half uur matig intensief bewegen.

Tabel 1.5. Scores stadsdelen voor Bewegnorm, 2006-2012

Stadsdeel	2006	2008	2010	2012	Verandering
Centrum	72	78	73	76	+4
Nieuw-West	66	64	71	70	+4
Noord	61	65	73	66	+5
Oost	66	73	66	70	+4
West	72	75	77	75	+3
Zuid	71	73	83	75	+4
Zuidoost	55	76	77	65	+10
Amsterdam	67	72	74	71	+4

Grafiek 1.5.f Ontwikkeling stadsdeel Zuid voor Bewegnorm (index: 2006=100)

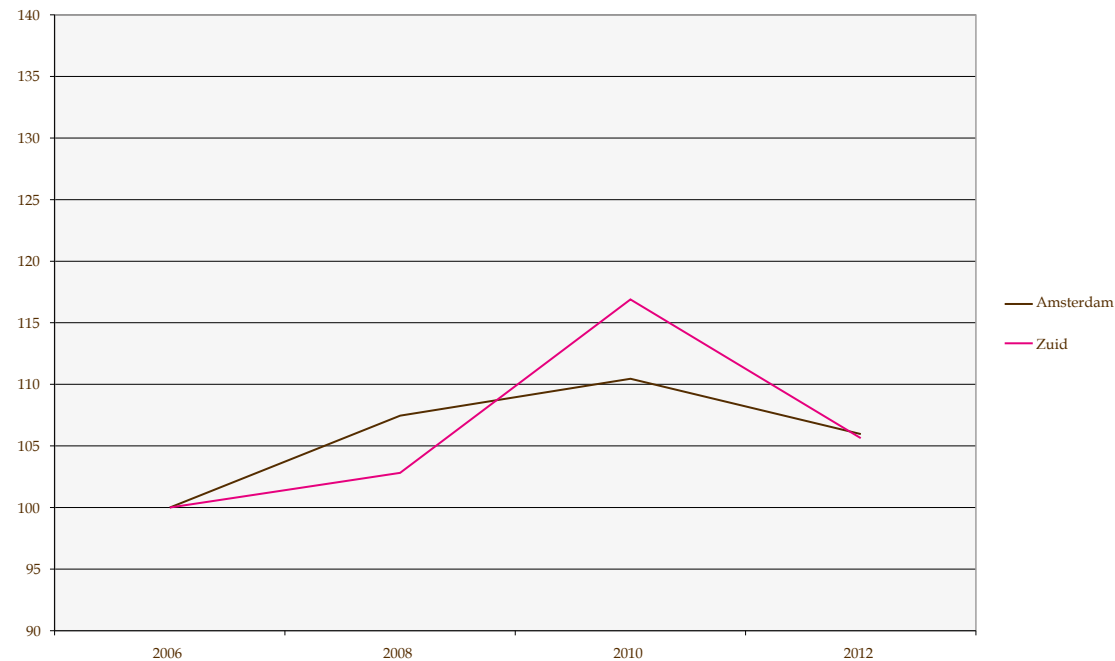

1.5 Bewoners die voldoen aan Nederlandse Norm Gezond Bewegen

Deze indicator meet het percentage bewoners van 18 jaar en ouder dat voldoet aan de Nederlandse Norm

Gezond Bewegen: minimaal 5 dagen per week een half uur matig intensief bewegen.

Tabel 1.5. Scores stadsdelen voor Bewegnorm, 2006-2012

Stadsdeel	2006	2008	2010	2012	Verandering
Centrum	72	78	73	76	+4
Nieuw-West	66	64	71	70	+4
Noord	61	65	73	66	+5
Oost	66	73	66	70	+4
West	72	75	77	75	+3
Zuid	71	73	83	75	+4
Zuidoost	55	76	77	65	+10
Amsterdam	67	72	74	71	+4

Grafiek 1.5.g Ontwikkeling stadsdeel Zuidoost voor Bewegnorm (index: 2006=100)

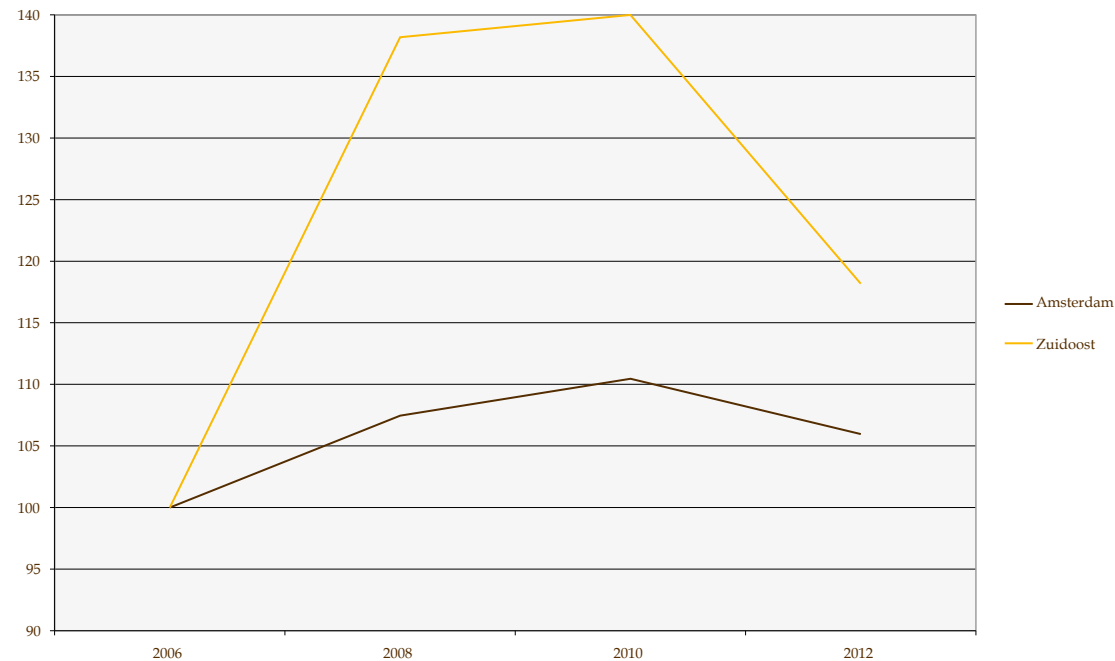

1.5 Bewoners die voldoen aan Nederlandse Norm Gezond Bewegen

Deze indicator meet het percentage bewoners van 18 jaar en ouder dat voldoet aan de Nederlandse Norm

Gezond Bewegen: minimaal 5 dagen per week een half uur matig intensief bewegen.

Tabel 1.5. Scores stadsdelen voor Bewegnorm, 2006-2012

Stadsdeel	2006	2008	2010	2012	Verandering
Centrum	72	78	73	76	+4
Nieuw-West	66	64	71	70	+4
Noord	61	65	73	66	+5
Oost	66	73	66	70	+4
West	72	75	77	75	+3
Zuid	71	73	83	75	+4
Zuidoost	55	76	77	65	+10
Amsterdam	67	72	74	71	+4

Grafiek 1.5.h Totaalbeeld ontwikkelingen stadsdelen voor Bewegnorm (index: 2006=100)

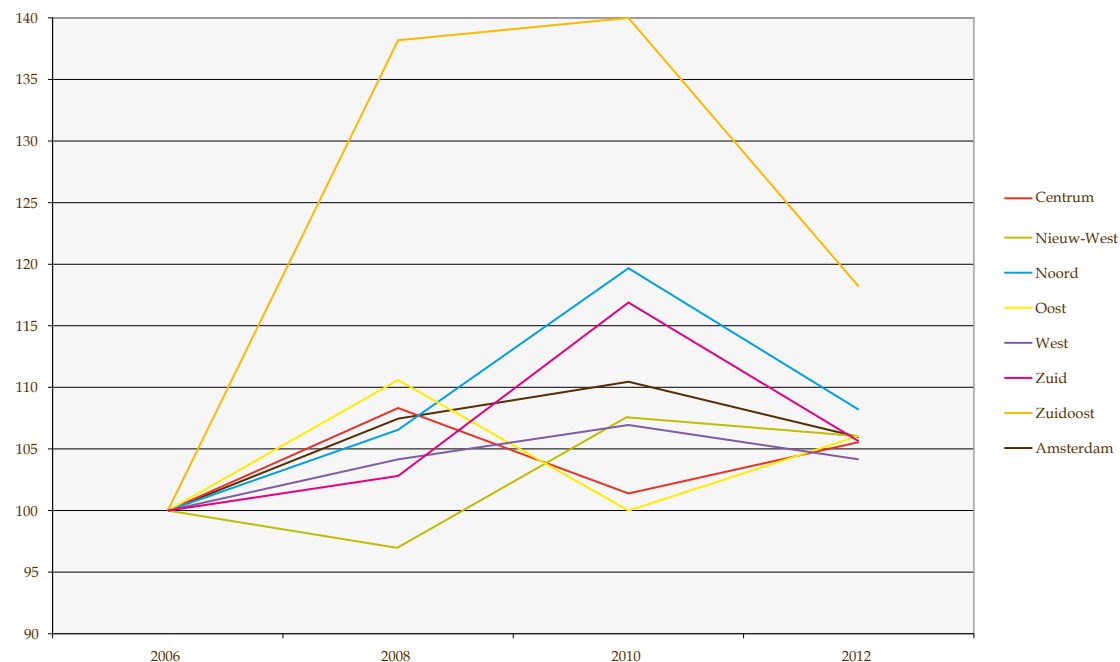

Het percentage bewoners dat voldoet aan de bewegnorm neemt in de periode 2006-2010 toe, maar in 2012 is een terugval waar te nemen (-3%). De meeste stadsdelen volgen dit patroon, hoewel in Centrum en Oost de afname al in 2010 plaatsvond. Aan scherpe dalingen gaat overigens vaak eerst een scherpe stijging vooraf. Het beschreven patroon is in stadsdeel Zuidoost het sterkst terug te zien.

1.6 Sociaal isolement

Bij deze indicator wordt aan de hand van 6 stellingen vastgesteld welk percentage Amsterdammers zich niet, gemiddeld of sterk geïsoleerd voelt.

Tabel 1.6. Scores stadsdelen voor Sociaal isolement, 2006-2012

Stadsdeel	Mate van isolatie	2006	2008	2010	2012	Verandering
-----------	-------------------	------	------	------	------	-------------

Grafiek 1.6.a Ontwikkeling stadsdeel Centrum voor Sociaal isolement (index: 2006=100)

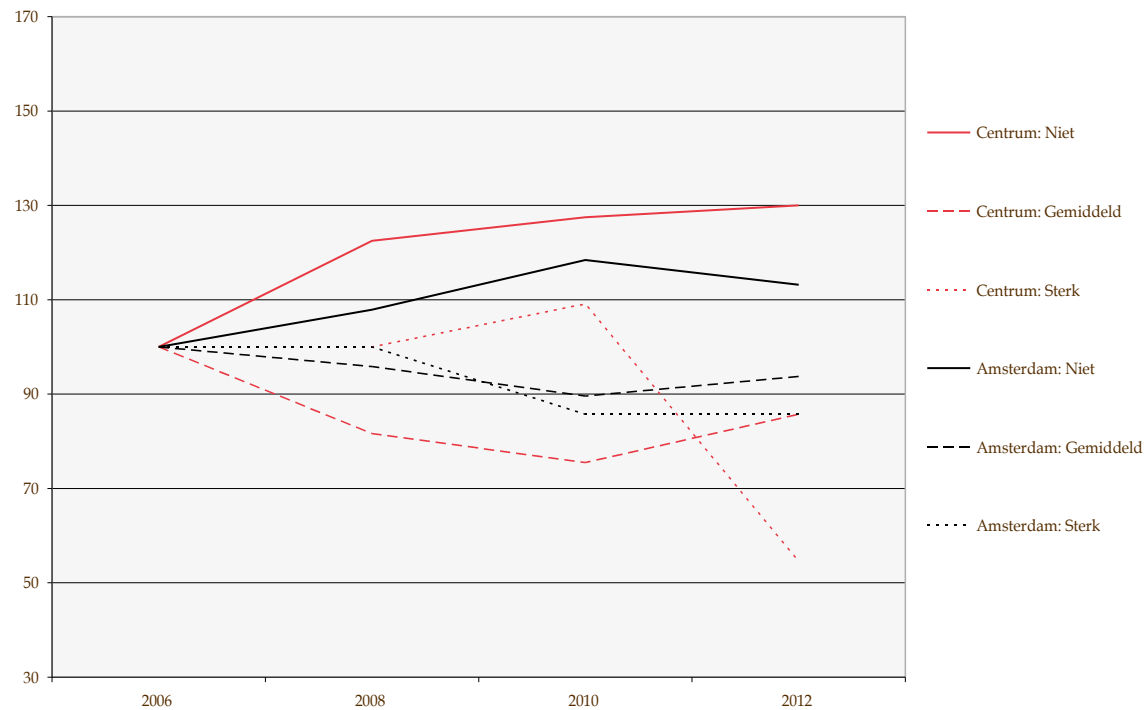

ga naar index

1.6 Sociaal isolement

Bij deze indicator wordt aan de hand van 6 stellingen vastgesteld welk percentage Amsterdammers zich niet, gemiddeld of sterk geïsoleerd voelt.

Tabel 1.6. Scores stadsdelen voor Sociaal isolement, 2006-2012

Stadsdeel	Mate van isolatie	2006	2008	2010	2012	Verandering
-----------	-------------------	------	------	------	------	-------------

Grafiek 1.6.b Ontwikkeling stadsdeel Nieuw-West voor Sociaal isolement (index: 2006=100)

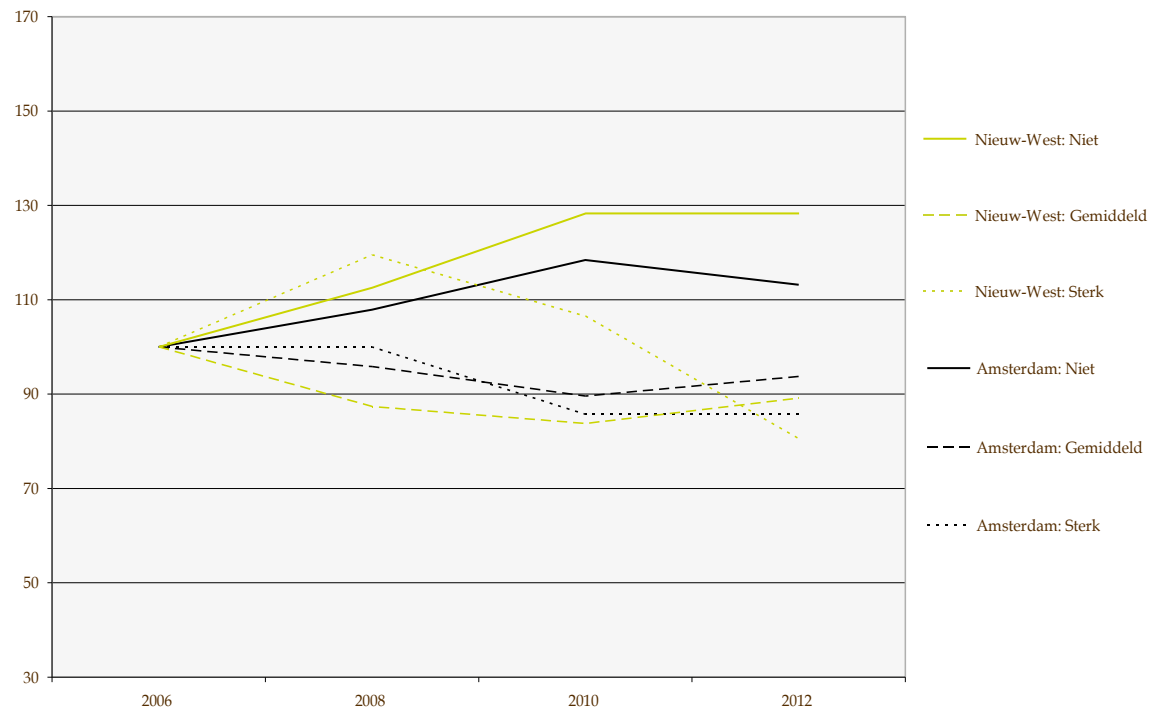

ga naar index

1.6 Sociaal isolement

Bij deze indicator wordt aan de hand van 6 stellingen vastgesteld welk percentage Amsterdammers zich niet, gemiddeld of sterk geïsoleerd voelt.

Tabel 1.6. Scores stadsdelen voor Sociaal isolement, 2006-2012

Stadsdeel	Mate van isolatie	2006	2008	2010	2012	Verandering
-----------	-------------------	------	------	------	------	-------------

Grafiek 1.6.c Ontwikkeling stadsdeel Noord voor Sociaal isolement (index: 2006=100)

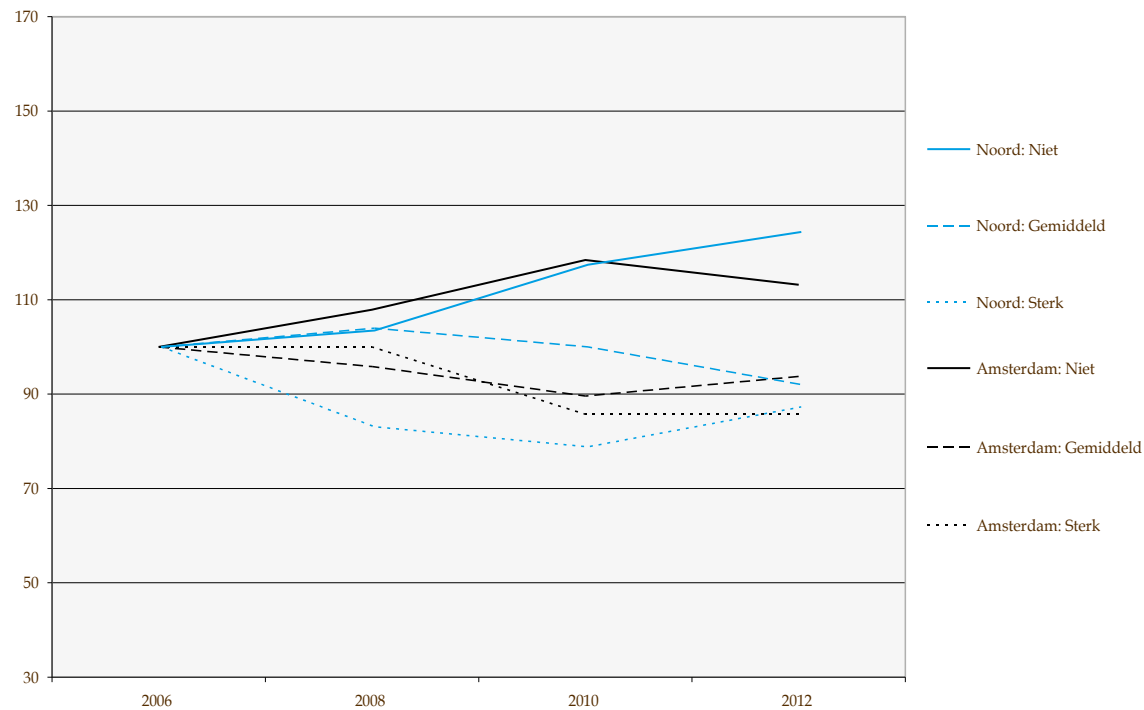

1.6 Sociaal isolement

Bij deze indicator wordt aan de hand van 6 stellingen vastgesteld welk percentage Amsterdammers zich niet, gemiddeld of sterk geïsoleerd voelt.

Tabel 1.6. Scores stadsdelen voor Sociaal isolement, 2006-2012

Stadsdeel	Mate van isolatie	2006	2008	2010	2012	Verandering
-----------	-------------------	------	------	------	------	-------------

Grafiek 1.6.d Ontwikkeling stadsdeel Oost voor Sociaal isolement (index: 2006=100)

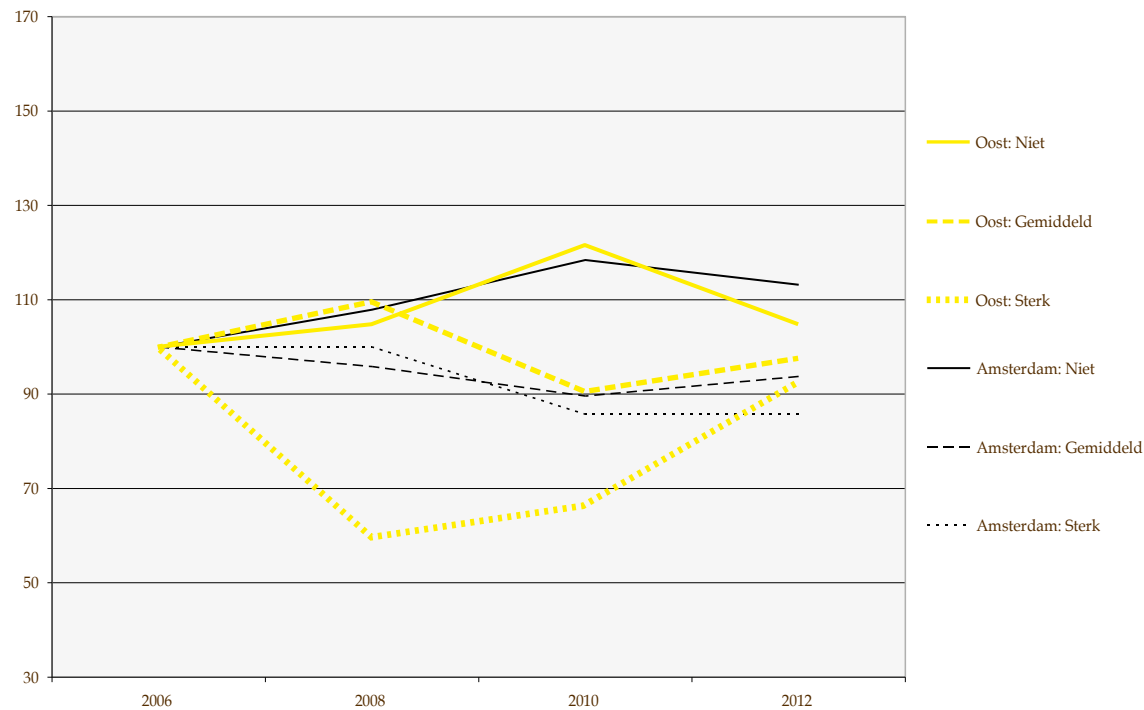

ga naar index

1.6 Sociaal isolement

Bij deze indicator wordt aan de hand van 6 stellingen vastgesteld welk percentage Amsterdammers zich niet, gemiddeld of sterk geïsoleerd voelt.

Tabel 1.6. Scores stadsdelen voor Sociaal isolement, 2006-2012

Stadsdeel	Mate van isolatie	2006	2008	2010	2012	Verandering
-----------	-------------------	------	------	------	------	-------------

Grafiek 1.6.e Ontwikkeling stadsdeel West voor Sociaal isolement (index: 2006=100)

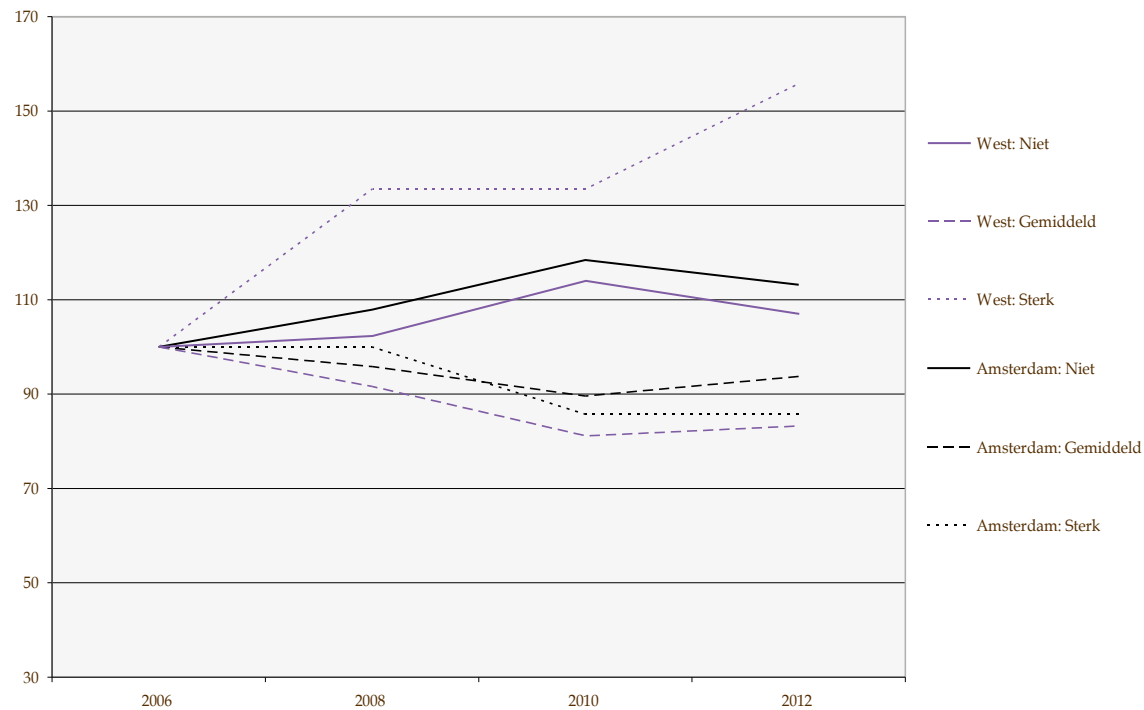

ga naar index

1.6 Sociaal isolement

Bij deze indicator wordt aan de hand van 6 stellingen vastgesteld welk percentage Amsterdammers zich niet, gemiddeld of sterk geïsoleerd voelt.

Tabel 1.6. Scores stadsdelen voor Sociaal isolement, 2006-2012

Stadsdeel	Mate van isolatie	2006	2008	2010	2012	Verandering
-----------	-------------------	------	------	------	------	-------------

Grafiek 1.6.f Ontwikkeling stadsdeel Zuid voor Sociaal isolement (index: 2006=100)

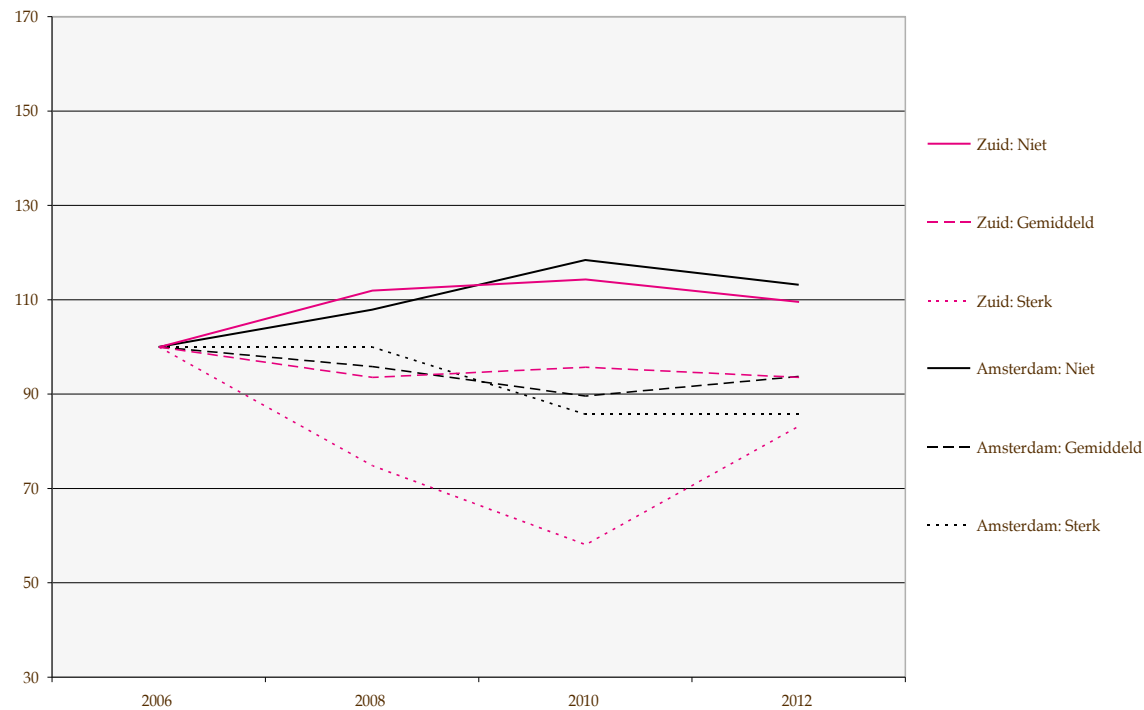

ga naar index

1.6 Sociaal isolement

Bij deze indicator wordt aan de hand van 6 stellingen vastgesteld welk percentage Amsterdammers zich niet, gemiddeld of sterk geïsoleerd voelt.

Tabel 1.6. Scores stadsdelen voor Sociaal isolement, 2006-2012

Stadsdeel	Mate van isolatie	2006	2008	2010	2012	Verandering
-----------	-------------------	------	------	------	------	-------------

Grafiek 1.6.g Ontwikkeling stadsdeel Zuidoost voor Sociaal isolement (index: 2006=100)

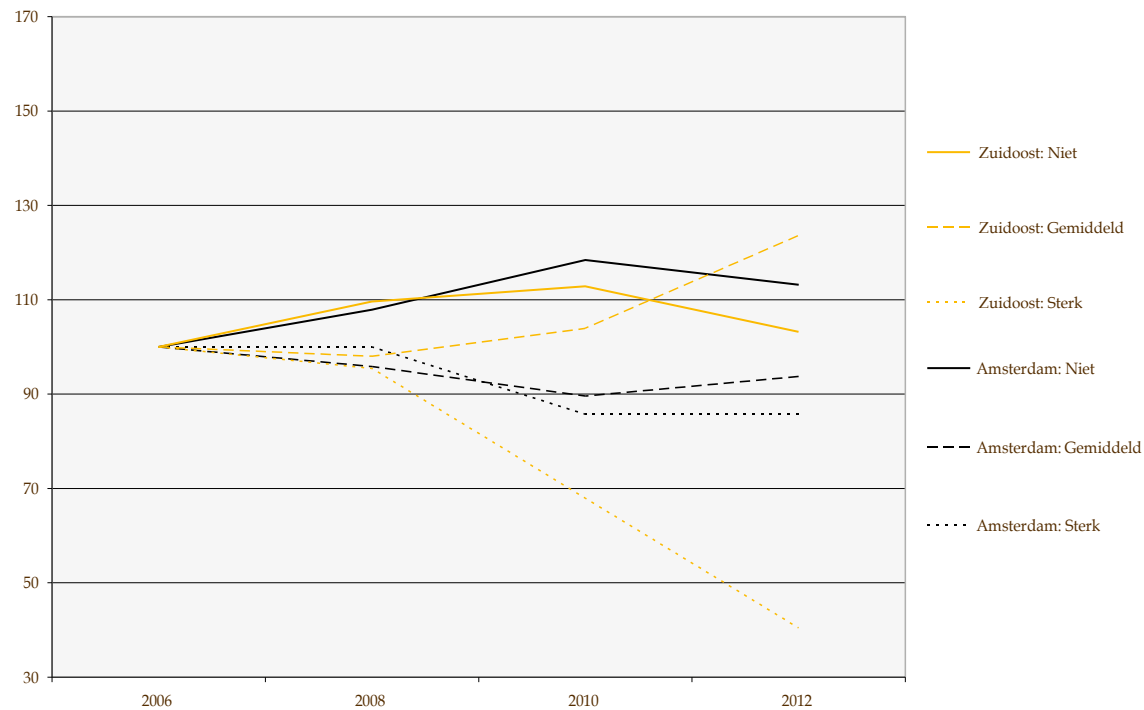

ga naar index

1.6 Sociaal isolement

Bij deze indicator wordt aan de hand van 6 stellingen vastgesteld welk percentage Amsterdammers zich niet, gemiddeld of sterk geïsoleerd voelt.

Tabel 1.6. Scores stadsdelen voor Sociaal isolement, 2006-2012

Stadsdeel	Mate van isolatie	2006	2008	2010	2012	Verandering
-----------	-------------------	------	------	------	------	-------------

Grafiek 1.6.h Totaalbeeld ontwikkelingen stadsdelen voor Sterk geïsoleerd (index: 2006=100)

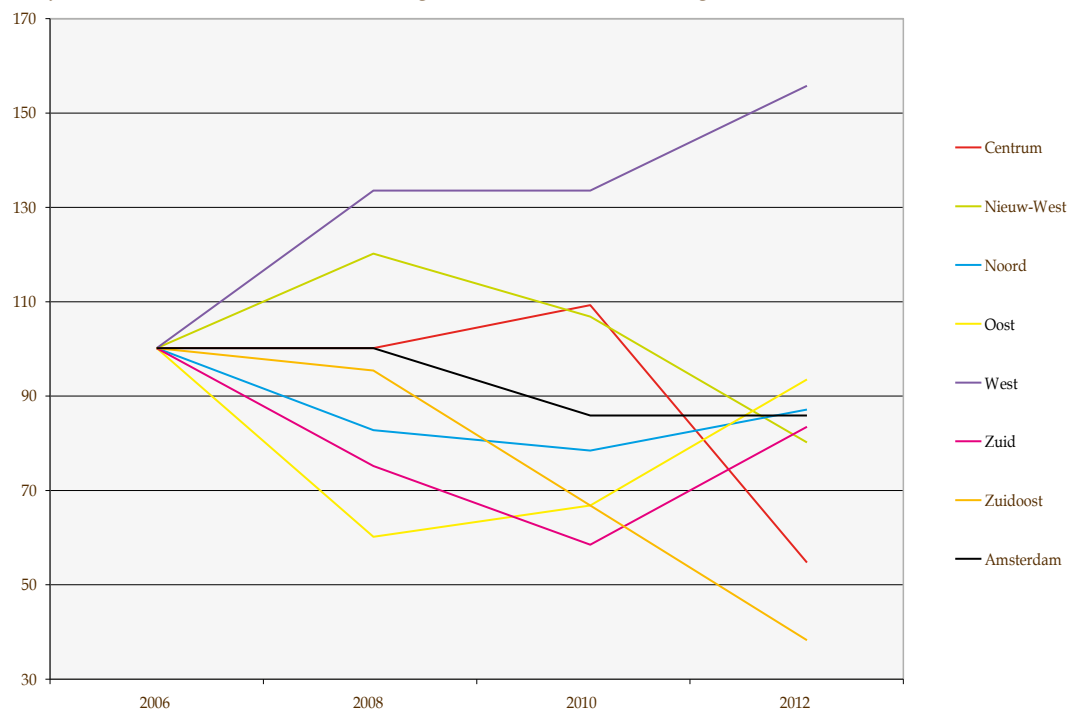

Tot 2010 wordt sociaal isolement minder ervaren, in 2012 is sprake van een lichte stijging. Dit speelt vooral in de stadsdelen Oost, West en Zuid. In Centrum en Zuidoost zien we in 2012 vooral een verschuiving van sterk naar gemiddeld geïsoleerd; in deze stadsdelen is ook de meeste vooruitgang geboekt. In de periode 2006-2012 voelen burgers in West zich vaker zowel niet als sterk geïsoleerd.



ga naar index

2. Openbare ruimte & groen

volgende pagina



2.1 Tevredenheid bewoners over onderhoud groenvoorziening

Deze indicator geeft door middel van een gemiddeld rapportcijfer de tevredenheid van bewoners over het onderhoud van de groenvoorziening in de eigen buurt weer.

Tabel 2.1. Scores stadsdelen voor Onderhoud groenvoorziening, 2007-2013

Stadsdeel	2007	2009	2011	2013	Verandering
Centrum	6,3	6,4	6,7	6,9	+0,6
Nieuw-West	6,6	6,5	6,6	6,7	+0,1
Noord	6,3	6,4	6,3	6,5	+0,2
Oost	6,4	6,6	6,8	6,9	+0,5
West	6,3	6,5	6,7	6,8	+0,5
Zuid	6,6	6,8	6,9	7,0	+0,4
Zuidoost	6,7	6,7	6,7	6,9	+0,2
Amsterdam	6,4	6,6	6,7	6,8	+0,4

Grafiek 2.1.a Ontwikkeling stadsdeel Centrum voor Onderhoud groenvoorziening (index: 2007=100)

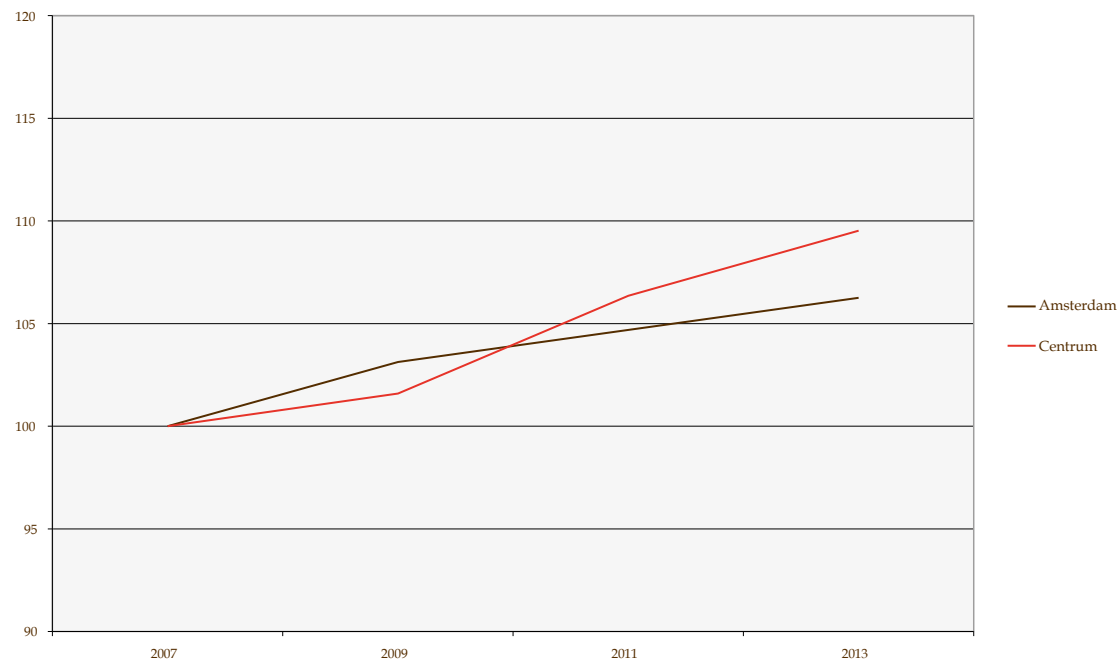

2.1 Tevredenheid bewoners over onderhoud groenvoorziening

Deze indicator geeft door middel van een gemiddeld rapportcijfer de tevredenheid van bewoners over het onderhoud van de groenvoorziening in de eigen buurt weer.

Tabel 2.1. Scores stadsdelen voor Onderhoud groenvoorziening, 2007-2013

Stadsdeel	2007	2009	2011	2013	Verandering
Centrum	6,3	6,4	6,7	6,9	+0,6
Nieuw-West	6,6	6,5	6,6	6,7	+0,1
Noord	6,3	6,4	6,3	6,5	+0,2
Oost	6,4	6,6	6,8	6,9	+0,5
West	6,3	6,5	6,7	6,8	+0,5
Zuid	6,6	6,8	6,9	7,0	+0,4
Zuidoost	6,7	6,7	6,7	6,9	+0,2
Amsterdam	6,4	6,6	6,7	6,8	+0,4

Grafiek 2.1.b Ontwikkeling stadsdeel Nieuw-West voor Onderhoud groenvoorziening (index: 2007=100)

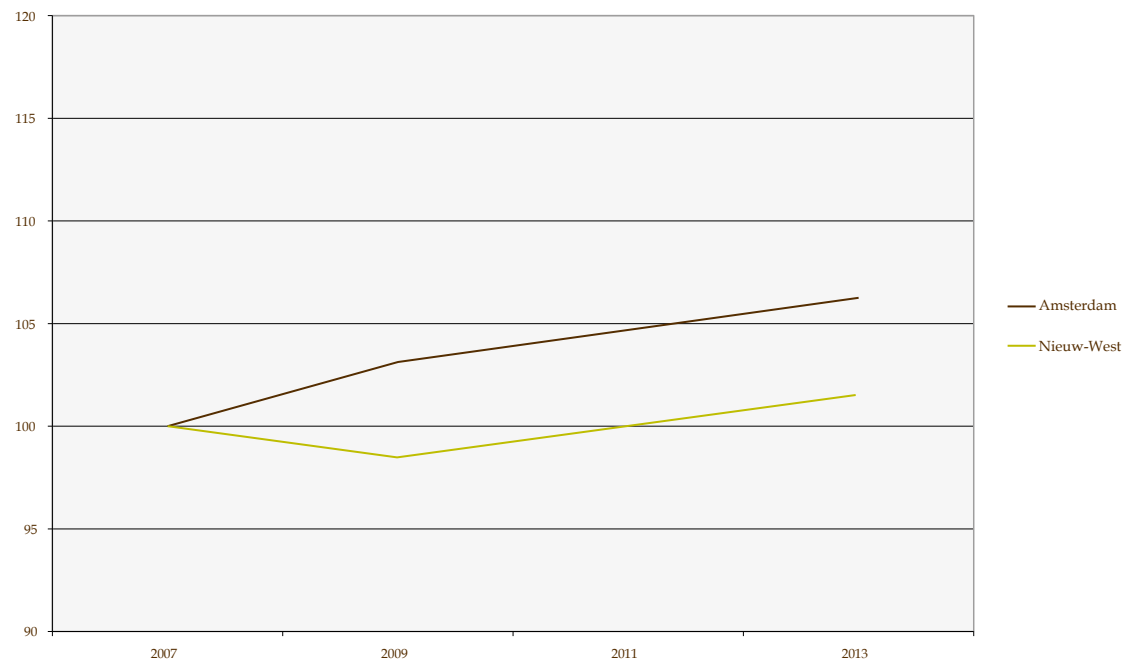

2.1 Tevredenheid bewoners over onderhoud groenvoorziening

Deze indicator geeft door middel van een gemiddeld rapportcijfer de tevredenheid van bewoners over het onderhoud van de groenvoorziening in de eigen buurt weer.

Tabel 2.1. Scores stadsdelen voor Onderhoud groenvoorziening, 2007-2013

Stadsdeel	2007	2009	2011	2013	Verandering
Centrum	6,3	6,4	6,7	6,9	+0,6
Nieuw-West	6,6	6,5	6,6	6,7	+0,1
Noord	6,3	6,4	6,3	6,5	+0,2
Oost	6,4	6,6	6,8	6,9	+0,5
West	6,3	6,5	6,7	6,8	+0,5
Zuid	6,6	6,8	6,9	7,0	+0,4
Zuidoost	6,7	6,7	6,7	6,9	+0,2
Amsterdam	6,4	6,6	6,7	6,8	+0,4

Grafiek 2.1.c Ontwikkeling stadsdeel Noord voor Onderhoud groenvoorziening (index: 2007=100)

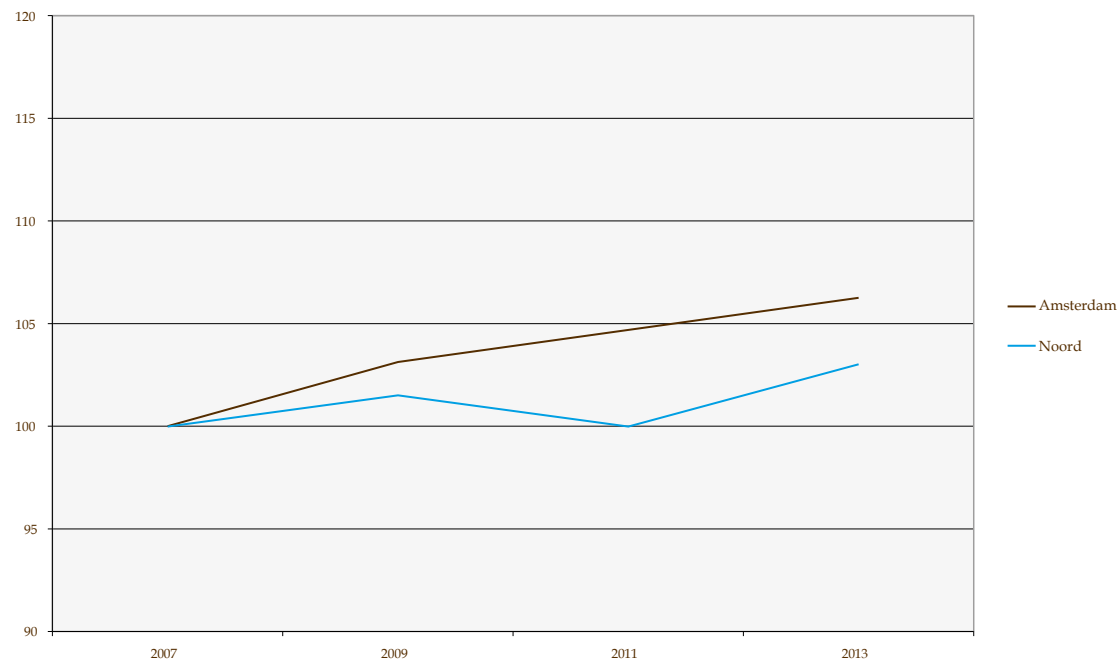

2.1 Tevredenheid bewoners over onderhoud groenvoorziening

Deze indicator geeft door middel van een gemiddeld rapportcijfer de tevredenheid van bewoners over het onderhoud van de groenvoorziening in de eigen buurt weer.

Tabel 2.1. Scores stadsdelen voor Onderhoud groenvoorziening, 2007-2013

Stadsdeel	2007	2009	2011	2013	Verandering
Centrum	6,3	6,4	6,7	6,9	+0,6
Nieuw-West	6,6	6,5	6,6	6,7	+0,1
Noord	6,3	6,4	6,3	6,5	+0,2
Oost	6,4	6,6	6,8	6,9	+0,5
West	6,3	6,5	6,7	6,8	+0,5
Zuid	6,6	6,8	6,9	7,0	+0,4
Zuidoost	6,7	6,7	6,7	6,9	+0,2
Amsterdam	6,4	6,6	6,7	6,8	+0,4

Grafiek 2.1.d Ontwikkeling stadsdeel Oost voor Onderhoud groenvoorziening (index: 2007=100)

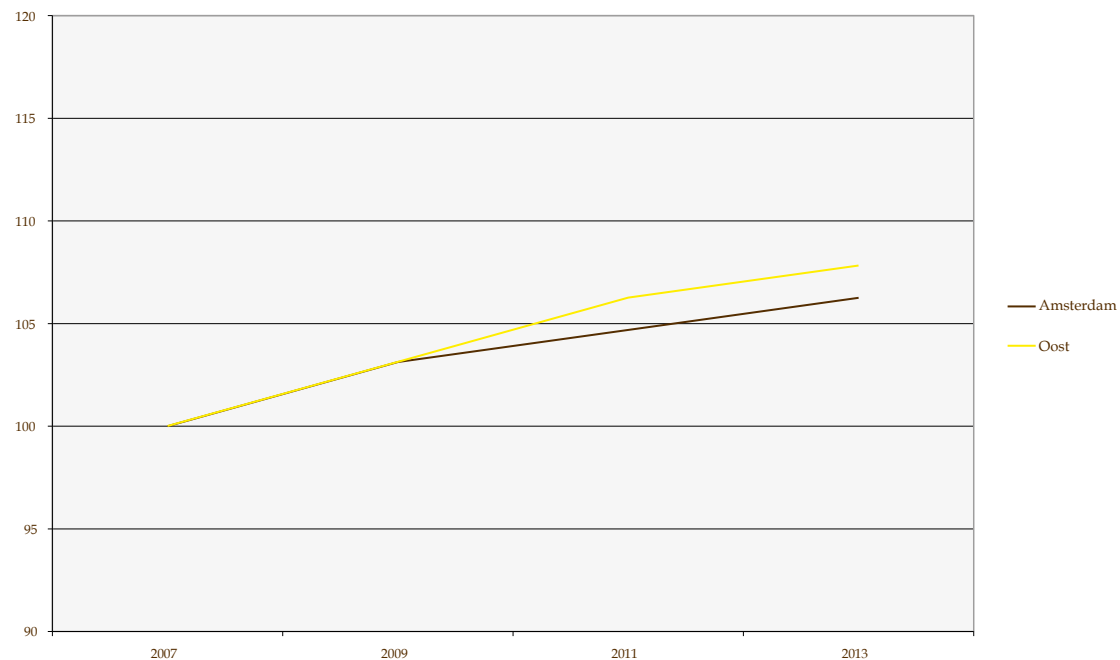

2.1 Tevredenheid bewoners over onderhoud groenvoorziening

Deze indicator geeft door middel van een gemiddeld rapportcijfer de tevredenheid van bewoners over het onderhoud van de groenvoorziening in de eigen buurt weer.

Tabel 2.1. Scores stadsdelen voor Onderhoud groenvoorziening, 2007-2013

Stadsdeel	2007	2009	2011	2013	Verandering
Centrum	6,3	6,4	6,7	6,9	+0,6
Nieuw-West	6,6	6,5	6,6	6,7	+0,1
Noord	6,3	6,4	6,3	6,5	+0,2
Oost	6,4	6,6	6,8	6,9	+0,5
West	6,3	6,5	6,7	6,8	+0,5
Zuid	6,6	6,8	6,9	7,0	+0,4
Zuidoost	6,7	6,7	6,7	6,9	+0,2
Amsterdam	6,4	6,6	6,7	6,8	+0,4

Grafiek 2.1.e Ontwikkeling stadsdeel West voor Onderhoud groenvoorziening (index: 2007=100)

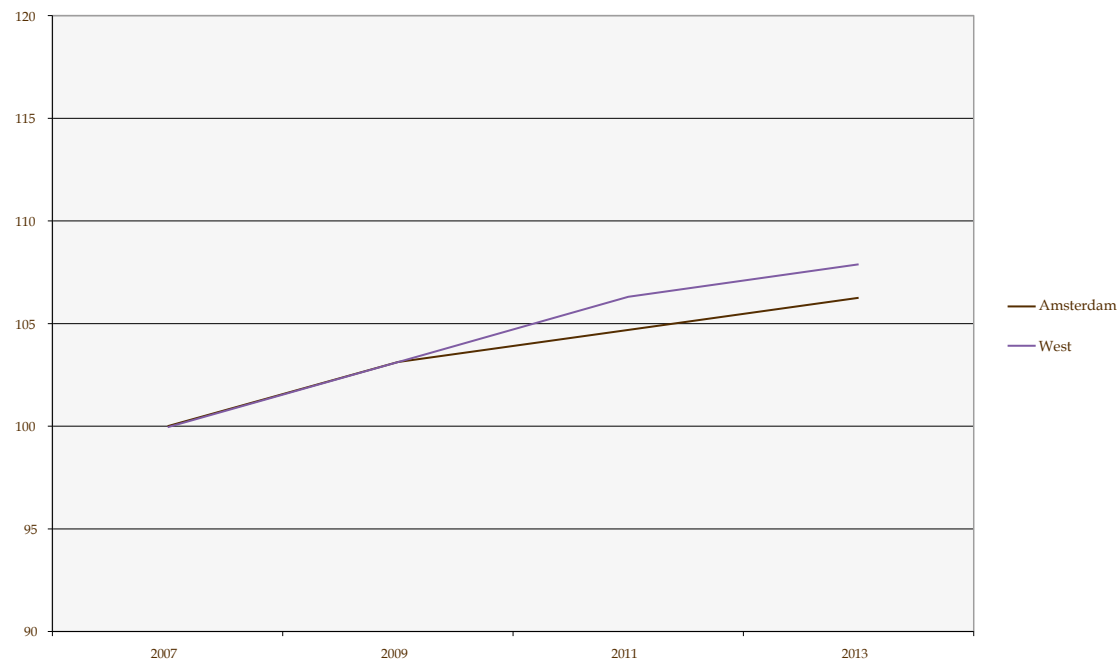

2.1 Tevredenheid bewoners over onderhoud groenvoorziening

Deze indicator geeft door middel van een gemiddeld rapportcijfer de tevredenheid van bewoners over het onderhoud van de groenvoorziening in de eigen buurt weer.

Tabel 2.1. Scores stadsdelen voor Onderhoud groenvoorziening, 2007-2013

Stadsdeel	2007	2009	2011	2013	Verandering
Centrum	6,3	6,4	6,7	6,9	+0,6
Nieuw-West	6,6	6,5	6,6	6,7	+0,1
Noord	6,3	6,4	6,3	6,5	+0,2
Oost	6,4	6,6	6,8	6,9	+0,5
West	6,3	6,5	6,7	6,8	+0,5
Zuid	6,6	6,8	6,9	7,0	+0,4
Zuidoost	6,7	6,7	6,7	6,9	+0,2
Amsterdam	6,4	6,6	6,7	6,8	+0,4

Grafiek 2.1.f Ontwikkeling stadsdeel Zuid voor Onderhoud groenvoorziening (index: 2007=100)

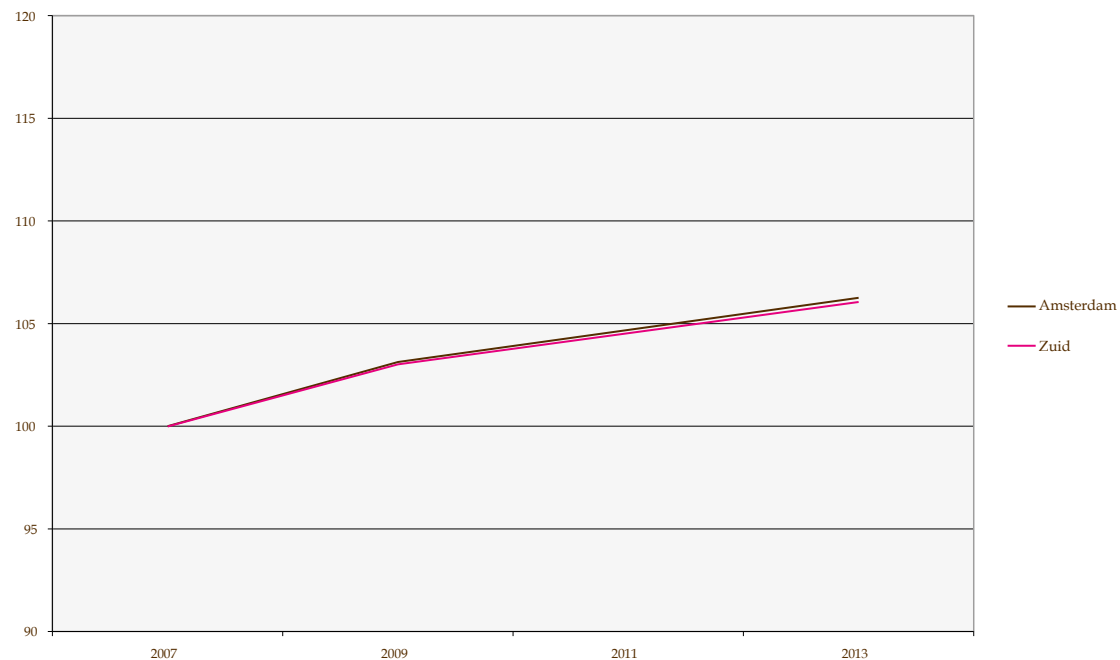

2.1 Tevredenheid bewoners over onderhoud groenvoorziening

Deze indicator geeft door middel van een gemiddeld rapportcijfer de tevredenheid van bewoners over het onderhoud van de groenvoorziening in de eigen buurt weer.

Tabel 2.1. Scores stadsdelen voor Onderhoud groenvoorziening, 2007-2013

Stadsdeel	2007	2009	2011	2013	Verandering
Centrum	6,3	6,4	6,7	6,9	+0,6
Nieuw-West	6,6	6,5	6,6	6,7	+0,1
Noord	6,3	6,4	6,3	6,5	+0,2
Oost	6,4	6,6	6,8	6,9	+0,5
West	6,3	6,5	6,7	6,8	+0,5
Zuid	6,6	6,8	6,9	7,0	+0,4
Zuidoost	6,7	6,7	6,7	6,9	+0,2
Amsterdam	6,4	6,6	6,7	6,8	+0,4

Grafiek 2.1.g Ontwikkeling stadsdeel Zuidoost voor Onderhoud groenvoorziening (index: 2007=100)

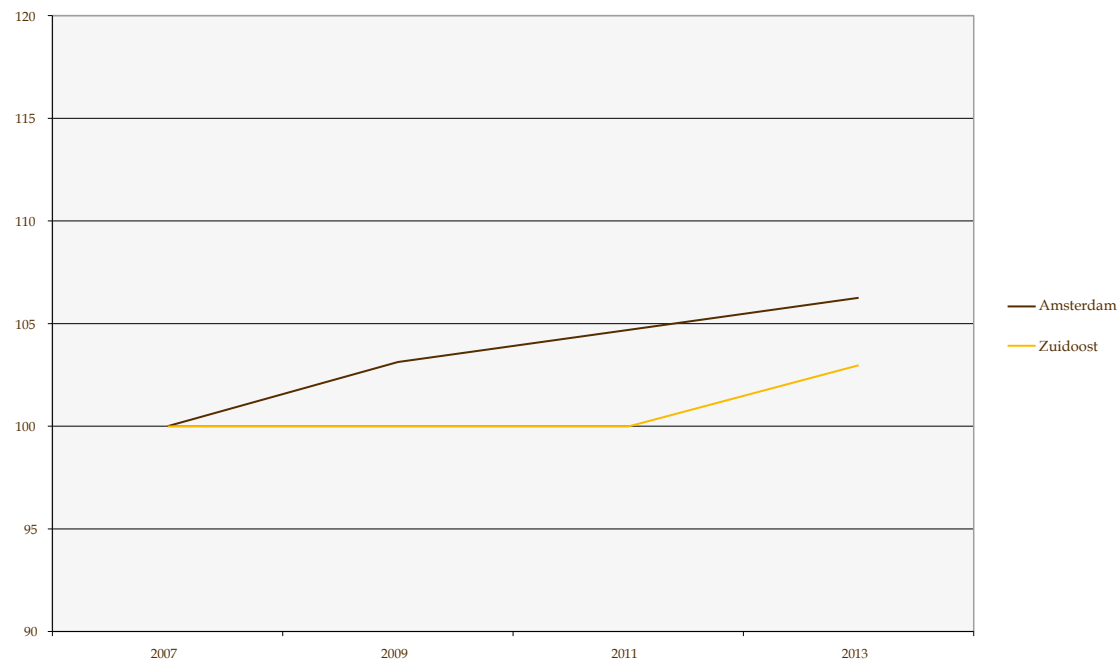

2.1 Tevredenheid bewoners over onderhoud groenvoorziening

Deze indicator geeft door middel van een gemiddeld rapportcijfer de tevredenheid van bewoners over het onderhoud van de groenvoorziening in de eigen buurt weer.

Tabel 2.1. Scores stadsdelen voor Onderhoud groenvoorziening, 2007-2013

Stadsdeel	2007	2009	2011	2013	Verandering
Centrum	6,3	6,4	6,7	6,9	+0,6
Nieuw-West	6,6	6,5	6,6	6,7	+0,1
Noord	6,3	6,4	6,3	6,5	+0,2
Oost	6,4	6,6	6,8	6,9	+0,5
West	6,3	6,5	6,7	6,8	+0,5
Zuid	6,6	6,8	6,9	7,0	+0,4
Zuidoost	6,7	6,7	6,7	6,9	+0,2
Amsterdam	6,4	6,6	6,7	6,8	+0,4

Grafiek 2.1.h Totaalbeeld ontwikkelingen stadsdelen voor Onderhoud groenvoorziening (index: 2007=100)

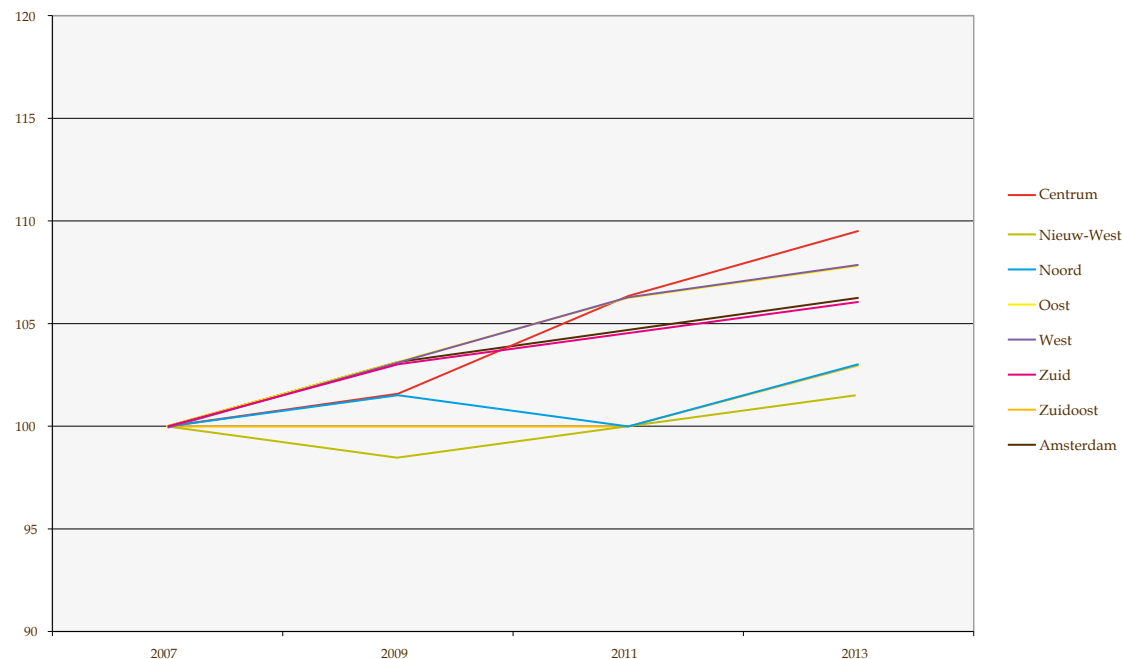

De tevredenheid van het onderhoud van de groenvoorziening is sinds 2007 gestegen (+0,4). Dit patroon is terug te zien bij alle stadsdelen, hoewel in de stadsdelen Noord, Nieuw-West en Zuidoost in iets lichtere mate.

2.2 Tevredenheid bewoners over onderhoud straten en stoepen

Deze indicator geeft door middel van een gemiddeld rapportcijfer de tevredenheid van bewoners over het onderhoud van straten en stoepen in de eigen buurt weer.

Tabel 2.2. Scores stadsdelen voor Onderhoud straten en stoepen, 2007-2013

Stadsdeel	2007	2009	2011	2013	Verandering
Centrum	6,6	6,6	6,8	7,0	+0,4
Nieuw-West	6,2	6,1	6,2	6,3	+0,1
Noord	5,9	6,0	5,7	5,9	+0,0
Oost	6,4	6,6	6,7	6,8	+0,4
West	6,4	6,5	6,6	6,7	+0,3
Zuid	6,5	6,6	6,6	6,8	+0,3
Zuidoost	6,2	6,3	6,3	6,5	+0,3
Amsterdam	6,3	6,4	6,5	6,6	+0,3

Grafiek 2.2.a Ontwikkeling stadsdeel Centrum voor Onderhoud straten en stoepen (index: 2007=100)

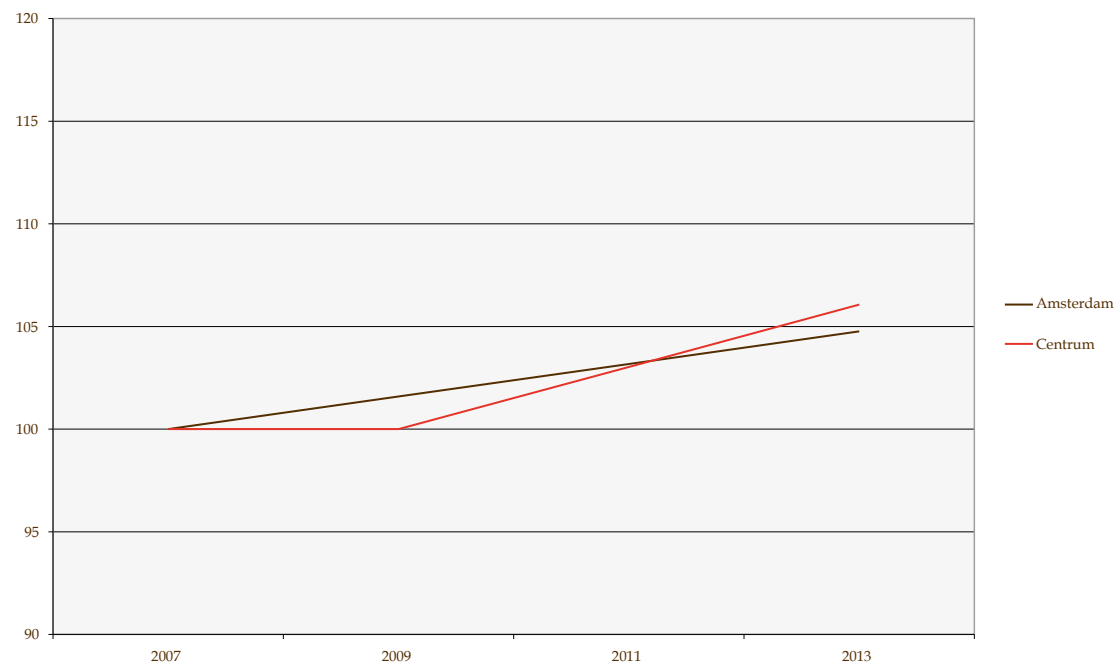

2.2 Tevredenheid bewoners over onderhoud straten en stoepen

Deze indicator geeft door middel van een gemiddeld rapportcijfer de tevredenheid van bewoners over het onderhoud van straten en stoepen in de eigen buurt weer.

Tabel 2.2. Scores stadsdelen voor Onderhoud straten en stoepen, 2007-2013

Stadsdeel	2007	2009	2011	2013	Verandering
Centrum	6,6	6,6	6,8	7,0	+0,4
Nieuw-West	6,2	6,1	6,2	6,3	+0,1
Noord	5,9	6,0	5,7	5,9	+0,0
Oost	6,4	6,6	6,7	6,8	+0,4
West	6,4	6,5	6,6	6,7	+0,3
Zuid	6,5	6,6	6,6	6,8	+0,3
Zuidoost	6,2	6,3	6,3	6,5	+0,3
Amsterdam	6,3	6,4	6,5	6,6	+0,3

Grafiek 2.2.b Ontwikkeling stadsdeel Nieuw-West voor Onderhoud straten en stoepen (index: 2007=100)

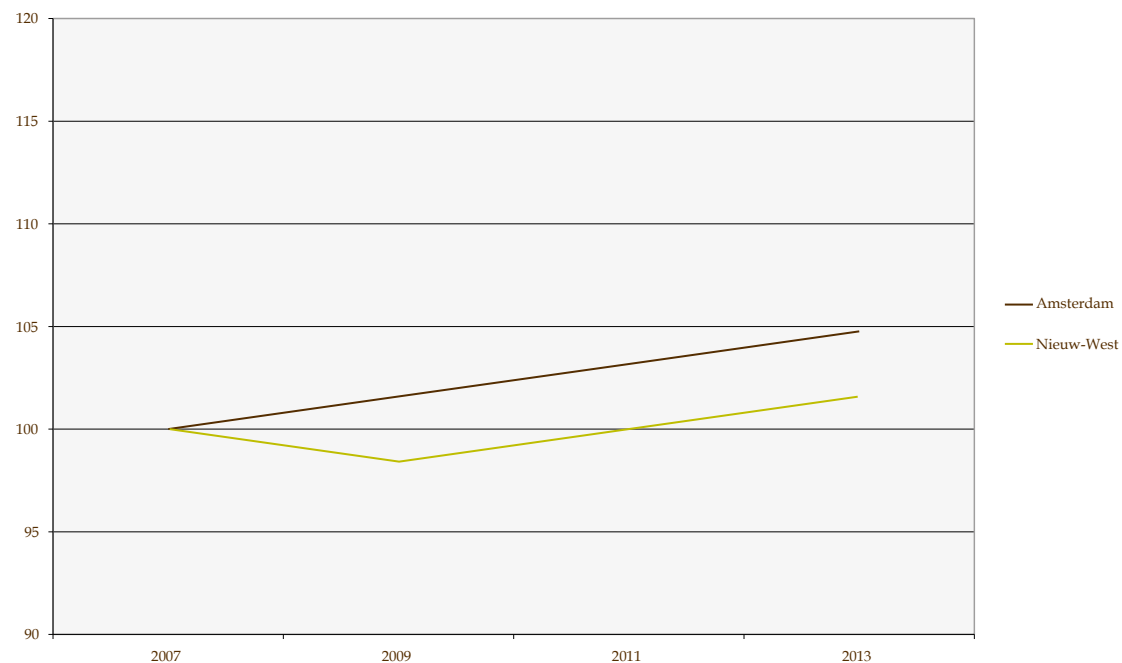

2.2 Tevredenheid bewoners over onderhoud straten en stoepen

Deze indicator geeft door middel van een gemiddeld rapportcijfer de tevredenheid van bewoners over het onderhoud van straten en stoepen in de eigen buurt weer.

Tabel 2.2. Scores stadsdelen voor Onderhoud straten en stoepen, 2007-2013

Stadsdeel	2007	2009	2011	2013	Verandering
Centrum	6,6	6,6	6,8	7,0	+0,4
Nieuw-West	6,2	6,1	6,2	6,3	+0,1
Noord	5,9	6,0	5,7	5,9	+0,0
Oost	6,4	6,6	6,7	6,8	+0,4
West	6,4	6,5	6,6	6,7	+0,3
Zuid	6,5	6,6	6,6	6,8	+0,3
Zuidoost	6,2	6,3	6,3	6,5	+0,3
Amsterdam	6,3	6,4	6,5	6,6	+0,3

Grafiek 2.2.c Ontwikkeling stadsdeel Noord voor Onderhoud straten en stoepen (index: 2007=100)

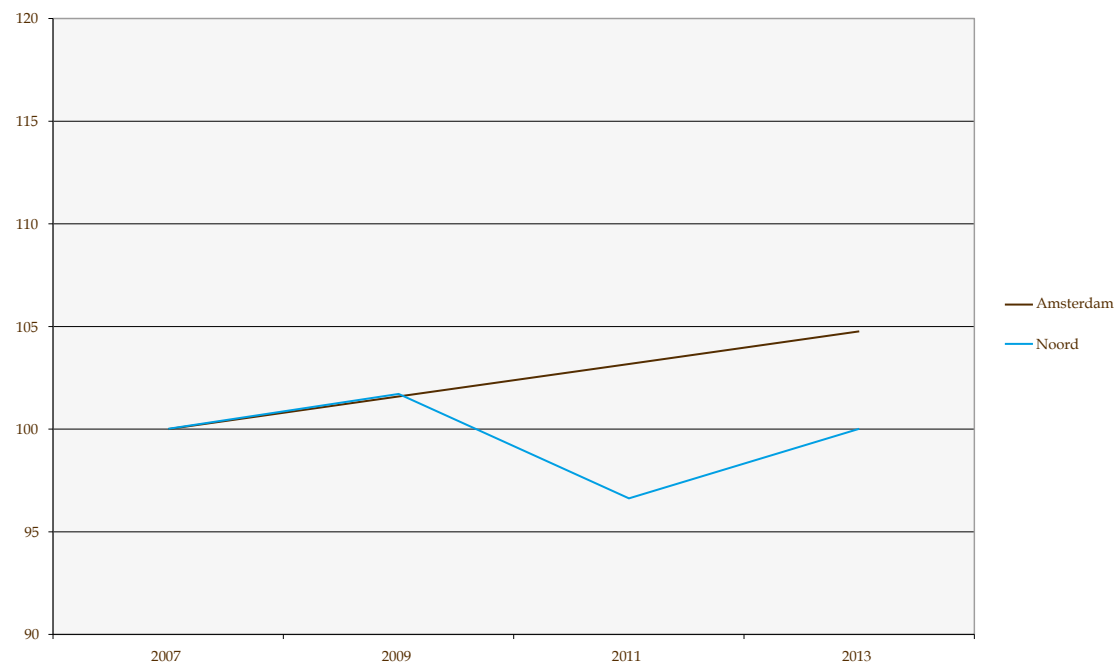

2.2 Tevredenheid bewoners over onderhoud straten en stoepen

Deze indicator geeft door middel van een gemiddeld rapportcijfer de tevredenheid van bewoners over het onderhoud van straten en stoepen in de eigen buurt weer.

Tabel 2.2. Scores stadsdelen voor Onderhoud straten en stoepen, 2007-2013

Stadsdeel	2007	2009	2011	2013	Verandering
Centrum	6,6	6,6	6,8	7,0	+0,4
Nieuw-West	6,2	6,1	6,2	6,3	+0,1
Noord	5,9	6,0	5,7	5,9	+0,0
Oost	6,4	6,6	6,7	6,8	+0,4
West	6,4	6,5	6,6	6,7	+0,3
Zuid	6,5	6,6	6,6	6,8	+0,3
Zuidoost	6,2	6,3	6,3	6,5	+0,3
Amsterdam	6,3	6,4	6,5	6,6	+0,3

Grafiek 2.2.d Ontwikkeling stadsdeel Oost voor Onderhoud straten en stoepen (index: 2007=100)

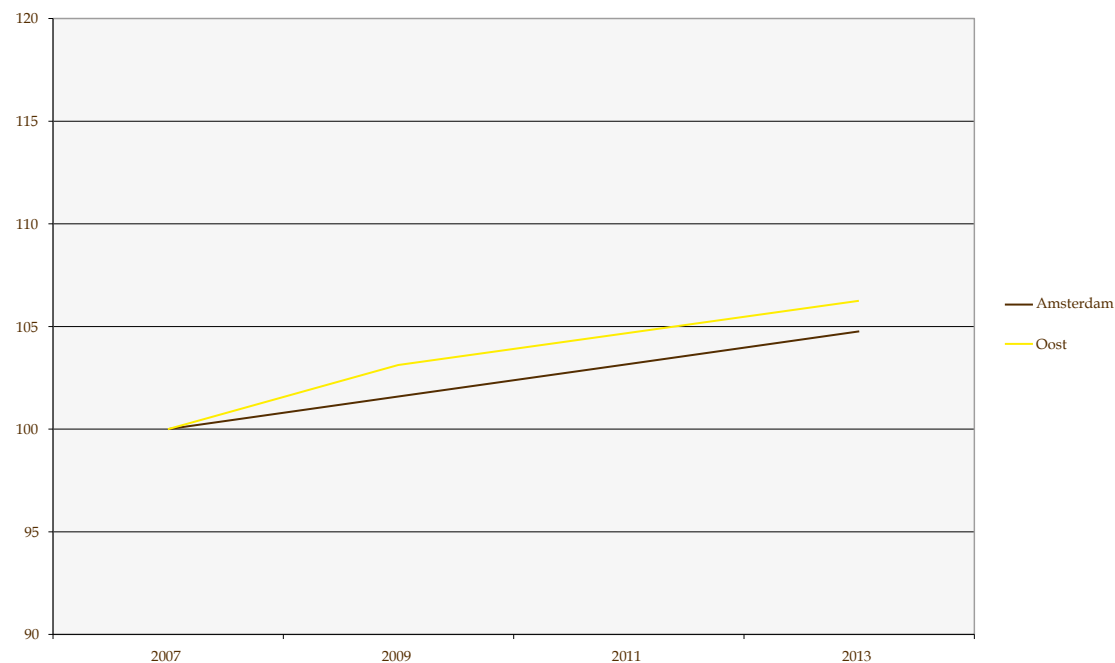

2.2 Tevredenheid bewoners over onderhoud straten en stoepen

Deze indicator geeft door middel van een gemiddeld rapportcijfer de tevredenheid van bewoners over het onderhoud van straten en stoepen in de eigen buurt weer.

Tabel 2.2. Scores stadsdelen voor Onderhoud straten en stoepen, 2007-2013

Stadsdeel	2007	2009	2011	2013	Verandering
Centrum	6,6	6,6	6,8	7,0	+0,4
Nieuw-West	6,2	6,1	6,2	6,3	+0,1
Noord	5,9	6,0	5,7	5,9	+0,0
Oost	6,4	6,6	6,7	6,8	+0,4
West	6,4	6,5	6,6	6,7	+0,3
Zuid	6,5	6,6	6,6	6,8	+0,3
Zuidoost	6,2	6,3	6,3	6,5	+0,3
Amsterdam	6,3	6,4	6,5	6,6	+0,3

Grafiek 2.2.e Ontwikkeling stadsdeel West voor Onderhoud straten en stoepen (index: 2007=100)

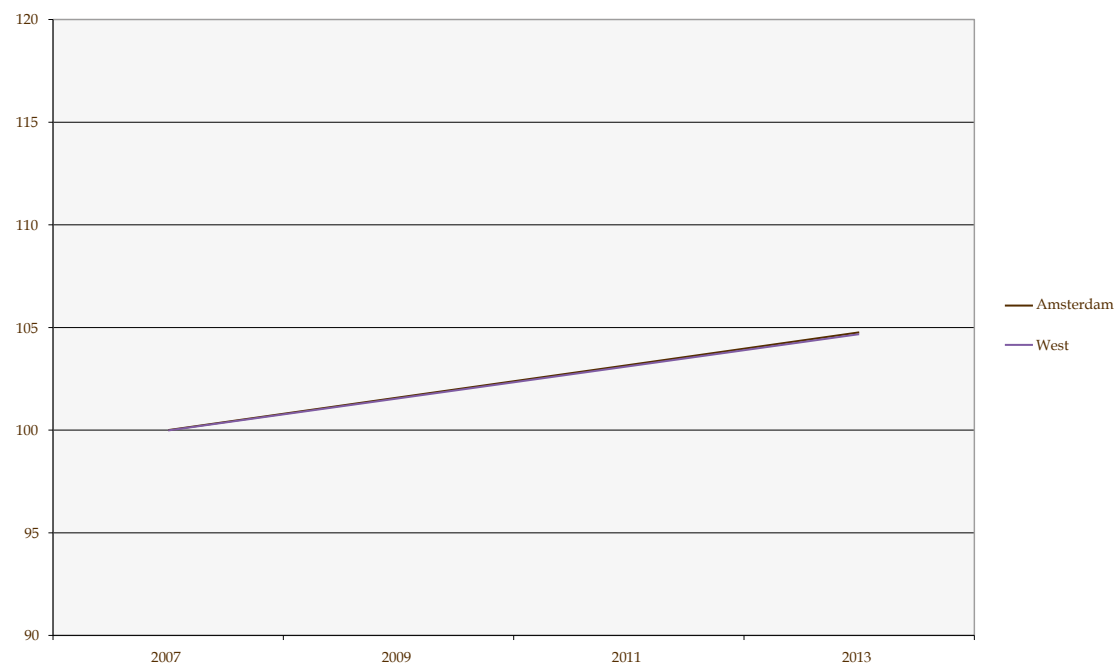

2.2 Tevredenheid bewoners over onderhoud straten en stoepen

Deze indicator geeft door middel van een gemiddeld rapportcijfer de tevredenheid van bewoners over het onderhoud van straten en stoepen in de eigen buurt weer.

Tabel 2.2. Scores stadsdelen voor Onderhoud straten en stoepen, 2007-2013

Stadsdeel	2007	2009	2011	2013	Verandering
Centrum	6,6	6,6	6,8	7,0	+0,4
Nieuw-West	6,2	6,1	6,2	6,3	+0,1
Noord	5,9	6,0	5,7	5,9	+0,0
Oost	6,4	6,6	6,7	6,8	+0,4
West	6,4	6,5	6,6	6,7	+0,3
Zuid	6,5	6,6	6,6	6,8	+0,3
Zuidoost	6,2	6,3	6,3	6,5	+0,3
Amsterdam	6,3	6,4	6,5	6,6	+0,3

Grafiek 2.2.f Ontwikkeling stadsdeel Zuid voor Onderhoud straten en stoepen (index: 2007=100)

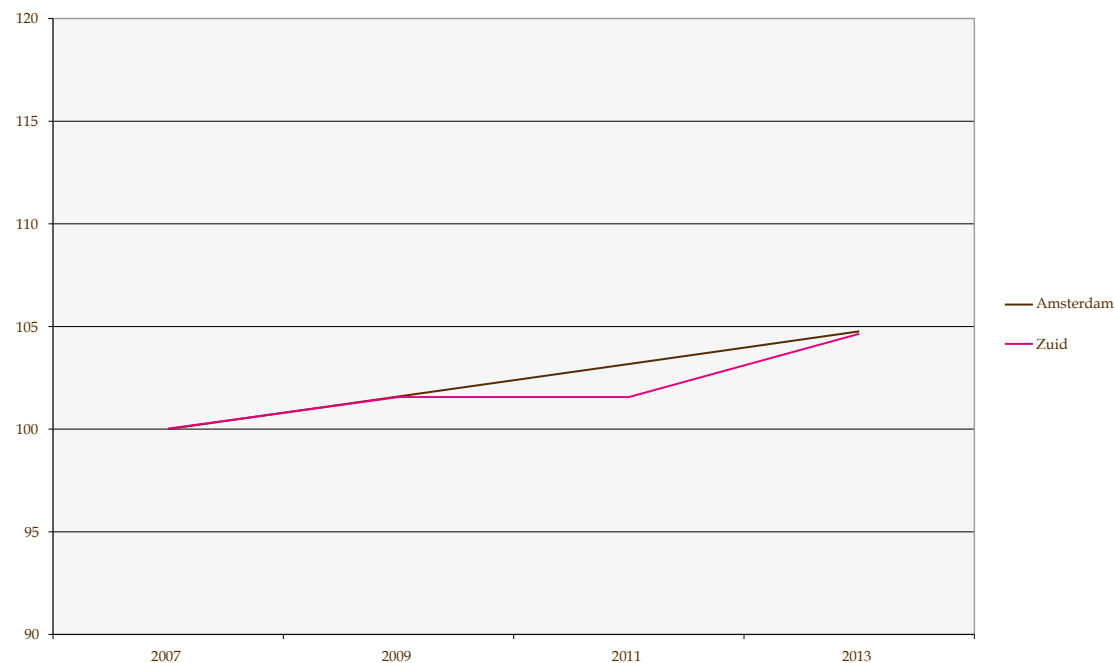

2.2 Tevredenheid bewoners over onderhoud straten en stoepen

Deze indicator geeft door middel van een gemiddeld rapportcijfer de tevredenheid van bewoners over het onderhoud van straten en stoepen in de eigen buurt weer.

Tabel 2.2. Scores stadsdelen voor Onderhoud straten en stoepen, 2007-2013

Stadsdeel	2007	2009	2011	2013	Verandering
Centrum	6,6	6,6	6,8	7,0	+0,4
Nieuw-West	6,2	6,1	6,2	6,3	+0,1
Noord	5,9	6,0	5,7	5,9	+0,0
Oost	6,4	6,6	6,7	6,8	+0,4
West	6,4	6,5	6,6	6,7	+0,3
Zuid	6,5	6,6	6,6	6,8	+0,3
Zuidoost	6,2	6,3	6,3	6,5	+0,3
Amsterdam	6,3	6,4	6,5	6,6	+0,3

Grafiek 2.2.g Ontwikkeling stadsdeel Zuidoost voor Onderhoud straten en stoepen (index: 2007=100)

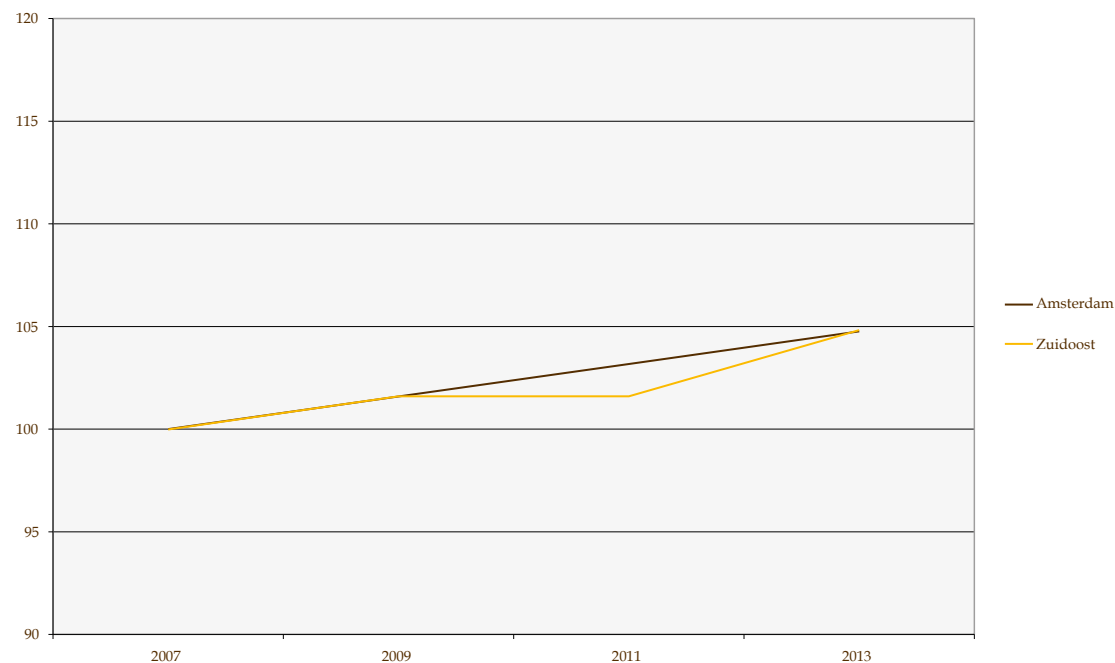

2.2 Tevredenheid bewoners over onderhoud straten en stoepen

Deze indicator geeft door middel van een gemiddeld rapportcijfer de tevredenheid van bewoners over het onderhoud van straten en stoepen in de eigen buurt weer.

Tabel 2.2. Scores stadsdelen voor Onderhoud straten en stoepen, 2007-2013

Stadsdeel	2007	2009	2011	2013	Verandering
Centrum	6,6	6,6	6,8	7,0	+0,4
Nieuw-West	6,2	6,1	6,2	6,3	+0,1
Noord	5,9	6,0	5,7	5,9	+0,0
Oost	6,4	6,6	6,7	6,8	+0,4
West	6,4	6,5	6,6	6,7	+0,3
Zuid	6,5	6,6	6,6	6,8	+0,3
Zuidoost	6,2	6,3	6,3	6,5	+0,3
Amsterdam	6,3	6,4	6,5	6,6	+0,3

Grafiek 2.2.h Totaalbeeld ontwikkelingen stadsdelen voor Onderhoud straten en stoepen (index: 2007=100)

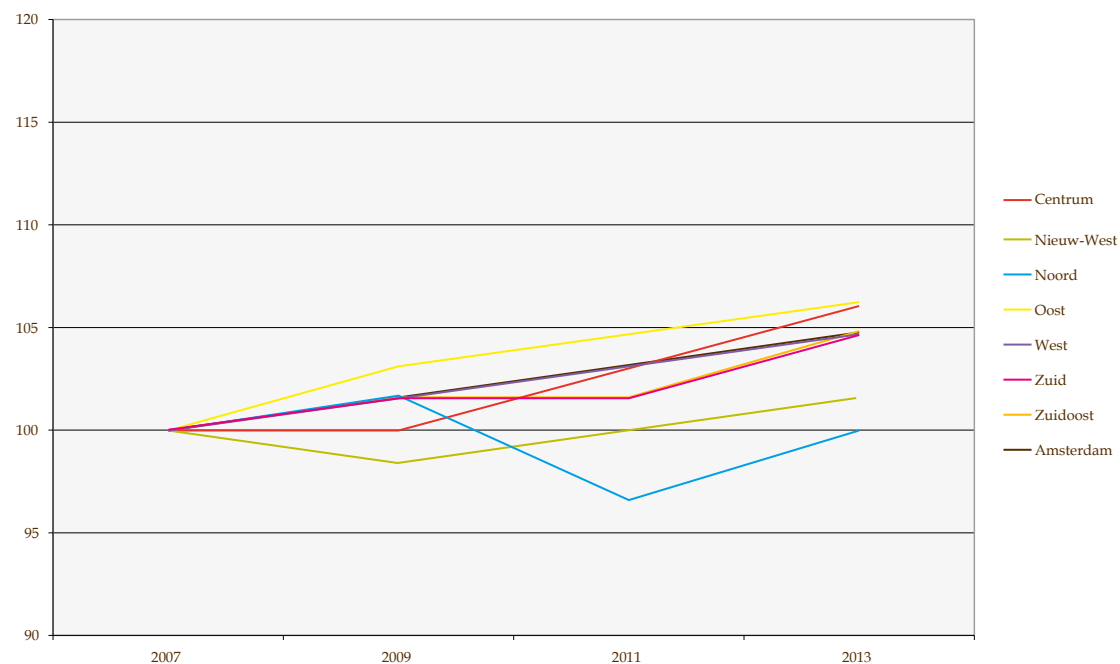

De tevredenheid over het onderhoud van straten en stoepen is in vrijwel alle stadsdelen sinds 2007 verbeterd (+0,3). Alleen in Noord door een dip in 2011 de tevredenheid over de gehele periode stabiel gebleven.

2.3 Oordeel bewoners over schoonhouden straten en stoepen

Deze indicator geeft door middel van een gemiddeld rapportcijfer het oordeel van bewoners over het schoonhouden van straten en stoepen in de eigen buurt weer.

Tabel 2.3. Scores stadsdelen voor Schoonhouden straten en stoepen, 2007-2013

Stadsdeel	2007	2009	2011	2013	Verandering
Centrum	6,9	6,8	6,9	6,9	+0,0
Nieuw-West	6,1	6,0	6,0	6,0	-0,1
Noord	5,9	6,1	5,4	5,7	-0,2
Oost	6,0	6,4	6,6	6,6	+0,6
West	6,2	6,3	6,4	6,4	+0,2
Zuid	6,2	6,4	6,3	6,6	+0,4
Zuidoost	6,2	6,1	6,2	6,4	+0,2
Amsterdam	6,2	6,3	6,3	6,4	+0,2

Grafiek 2.3.a Ontwikkeling stadsdeel Centrum voor Schoonhouden straten en stoepen (index: 2007=100)

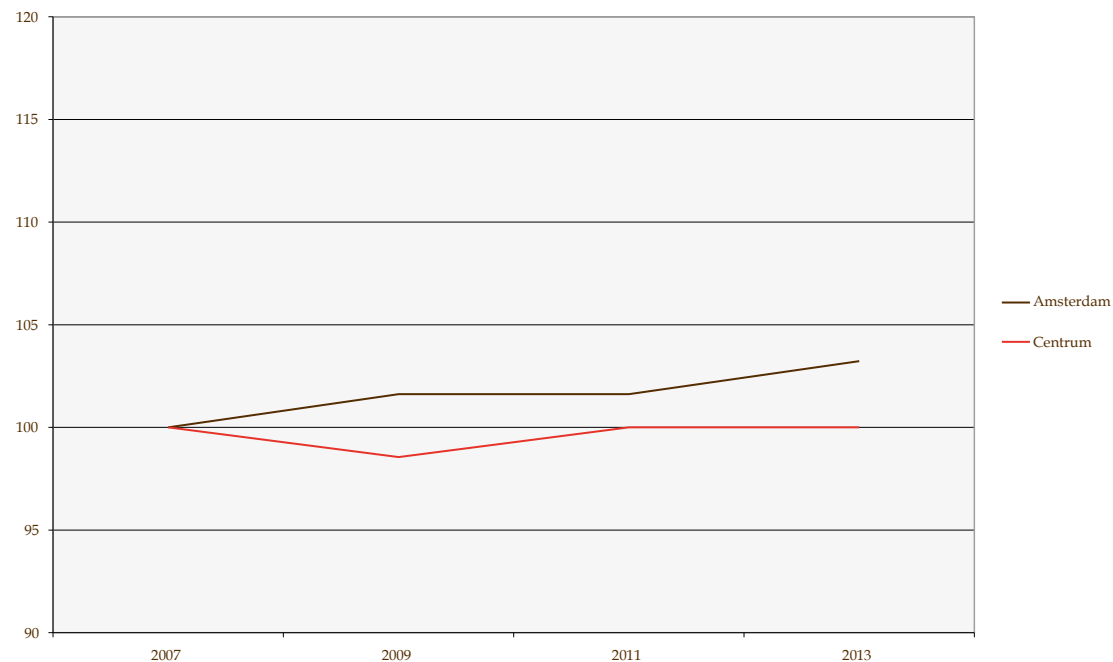

2.3 Oordeel bewoners over schoonhouden straten en stoepen

Deze indicator geeft door middel van een gemiddeld rapportcijfer het oordeel van bewoners over het schoonhouden van straten en stoepen in de eigen buurt weer.

Tabel 2.3. Scores stadsdelen voor Schoonhouden straten en stoepen, 2007-2013

Stadsdeel	2007	2009	2011	2013	Verandering
Centrum	6,9	6,8	6,9	6,9	+0,0
Nieuw-West	6,1	6,0	6,0	6,0	-0,1
Noord	5,9	6,1	5,4	5,7	-0,2
Oost	6,0	6,4	6,6	6,6	+0,6
West	6,2	6,3	6,4	6,4	+0,2
Zuid	6,2	6,4	6,3	6,6	+0,4
Zuidoost	6,2	6,1	6,2	6,4	+0,2
Amsterdam	6,2	6,3	6,3	6,4	+0,2

Grafiek 2.3.b Ontwikkeling stadsdeel Nieuw-West voor Schoonhouden straten en stoepen (index: 2007=100)

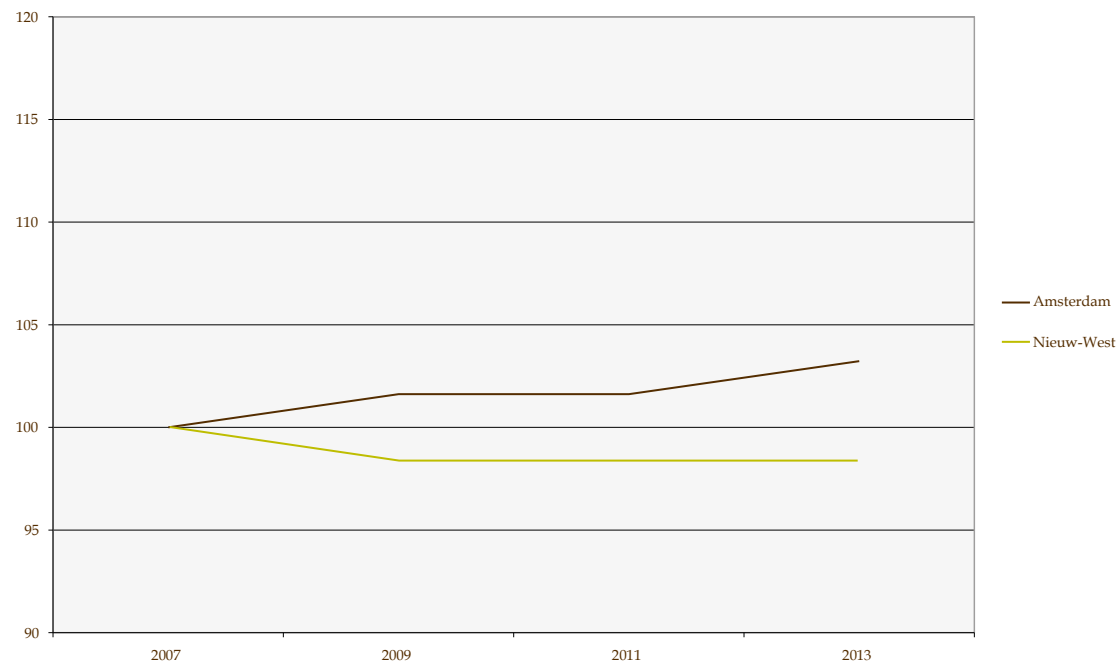

2.3 Oordeel bewoners over schoonhouden straten en stoepen

Deze indicator geeft door middel van een gemiddeld rapportcijfer het oordeel van bewoners over het schoonhouden van straten en stoepen in de eigen buurt weer.

Tabel 2.3. Scores stadsdelen voor Schoonhouden straten en stoepen, 2007-2013

Stadsdeel	2007	2009	2011	2013	Verandering
Centrum	6,9	6,8	6,9	6,9	+0,0
Nieuw-West	6,1	6,0	6,0	6,0	-0,1
Noord	5,9	6,1	5,4	5,7	-0,2
Oost	6,0	6,4	6,6	6,6	+0,6
West	6,2	6,3	6,4	6,4	+0,2
Zuid	6,2	6,4	6,3	6,6	+0,4
Zuidoost	6,2	6,1	6,2	6,4	+0,2
Amsterdam	6,2	6,3	6,3	6,4	+0,2

Grafiek 2.3.c Ontwikkeling stadsdeel Noord voor Schoonhouden straten en stoepen (index: 2007=100)

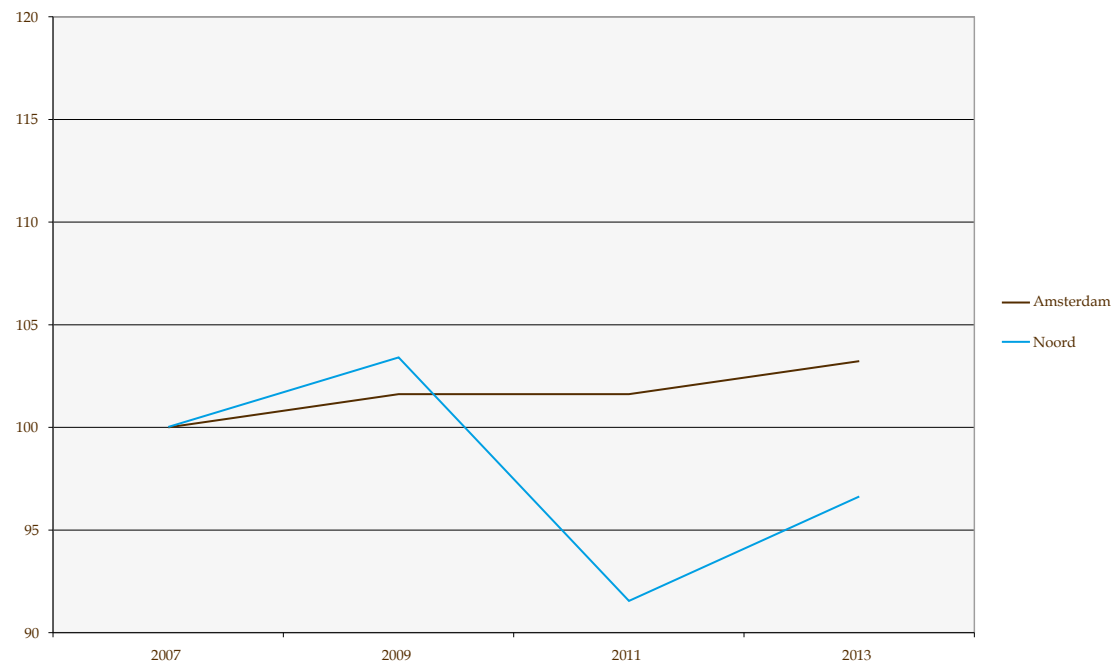

2.3 Oordeel bewoners over schoonhouden straten en stoepen

Deze indicator geeft door middel van een gemiddeld rapportcijfer het oordeel van bewoners over het schoonhouden van straten en stoepen in de eigen buurt weer.

Tabel 2.3. Scores stadsdelen voor Schoonhouden straten en stoepen, 2007-2013

Stadsdeel	2007	2009	2011	2013	Verandering
Centrum	6,9	6,8	6,9	6,9	+0,0
Nieuw-West	6,1	6,0	6,0	6,0	-0,1
Noord	5,9	6,1	5,4	5,7	-0,2
Oost	6,0	6,4	6,6	6,6	+0,6
West	6,2	6,3	6,4	6,4	+0,2
Zuid	6,2	6,4	6,3	6,6	+0,4
Zuidoost	6,2	6,1	6,2	6,4	+0,2
Amsterdam	6,2	6,3	6,3	6,4	+0,2

Grafiek 2.3.d Ontwikkeling stadsdeel Oost voor Schoonhouden straten en stoepen (index: 2007=100)

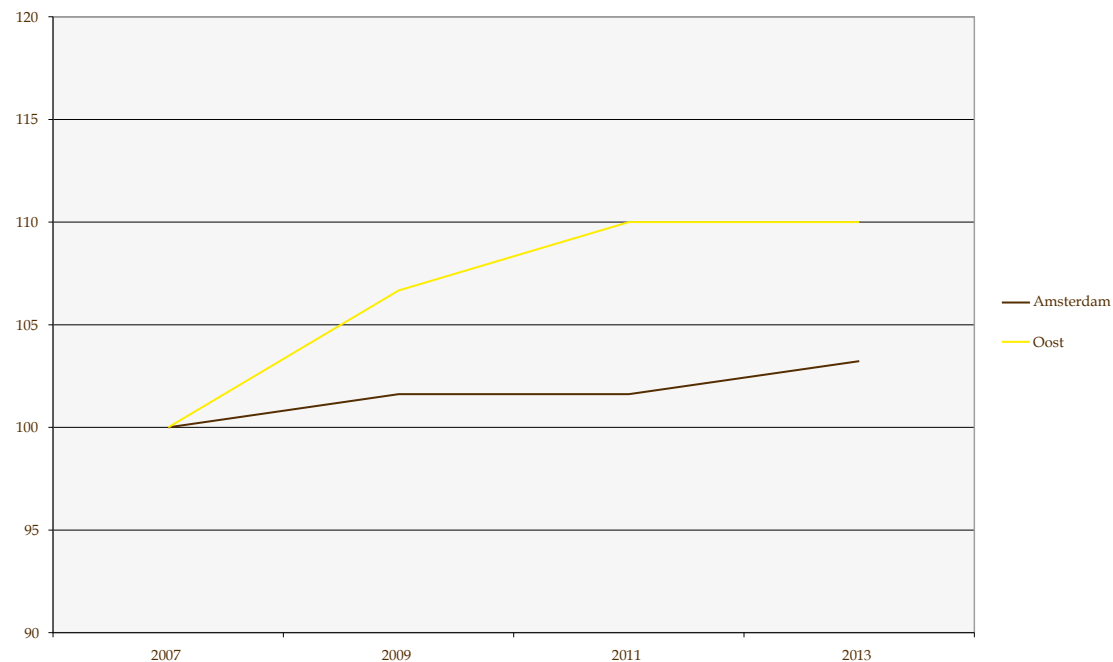

2.3 Oordeel bewoners over schoonhouden straten en stoepen

Deze indicator geeft door middel van een gemiddeld rapportcijfer het oordeel van bewoners over het schoonhouden van straten en stoepen in de eigen buurt weer.

Tabel 2.3. Scores stadsdelen voor Schoonhouden straten en stoepen, 2007-2013

Stadsdeel	2007	2009	2011	2013	Verandering
Centrum	6,9	6,8	6,9	6,9	+0,0
Nieuw-West	6,1	6,0	6,0	6,0	-0,1
Noord	5,9	6,1	5,4	5,7	-0,2
Oost	6,0	6,4	6,6	6,6	+0,6
West	6,2	6,3	6,4	6,4	+0,2
Zuid	6,2	6,4	6,3	6,6	+0,4
Zuidoost	6,2	6,1	6,2	6,4	+0,2
Amsterdam	6,2	6,3	6,3	6,4	+0,2

Grafiek 2.3.e Ontwikkeling stadsdeel West voor Schoonhouden straten en stoepen (index: 2007=100)

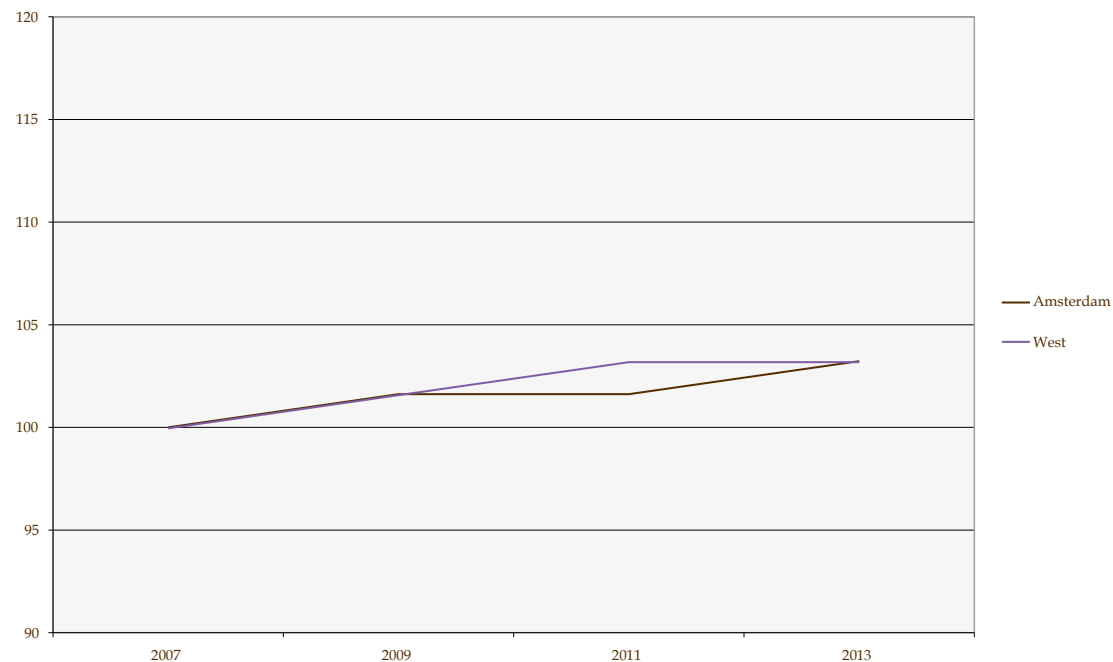

2.3 Oordeel bewoners over schoonhouden straten en stoepen

Deze indicator geeft door middel van een gemiddeld rapportcijfer het oordeel van bewoners over het schoonhouden van straten en stoepen in de eigen buurt weer.

Tabel 2.3. Scores stadsdelen voor Schoonhouden straten en stoepen, 2007-2013

Stadsdeel	2007	2009	2011	2013	Verandering
Centrum	6,9	6,8	6,9	6,9	+0,0
Nieuw-West	6,1	6,0	6,0	6,0	-0,1
Noord	5,9	6,1	5,4	5,7	-0,2
Oost	6,0	6,4	6,6	6,6	+0,6
West	6,2	6,3	6,4	6,4	+0,2
Zuid	6,2	6,4	6,3	6,6	+0,4
Zuidoost	6,2	6,1	6,2	6,4	+0,2
Amsterdam	6,2	6,3	6,3	6,4	+0,2

Grafiek 2.3.f Ontwikkeling stadsdeel Zuid voor Schoonhouden straten en stoepen (index: 2007=100)

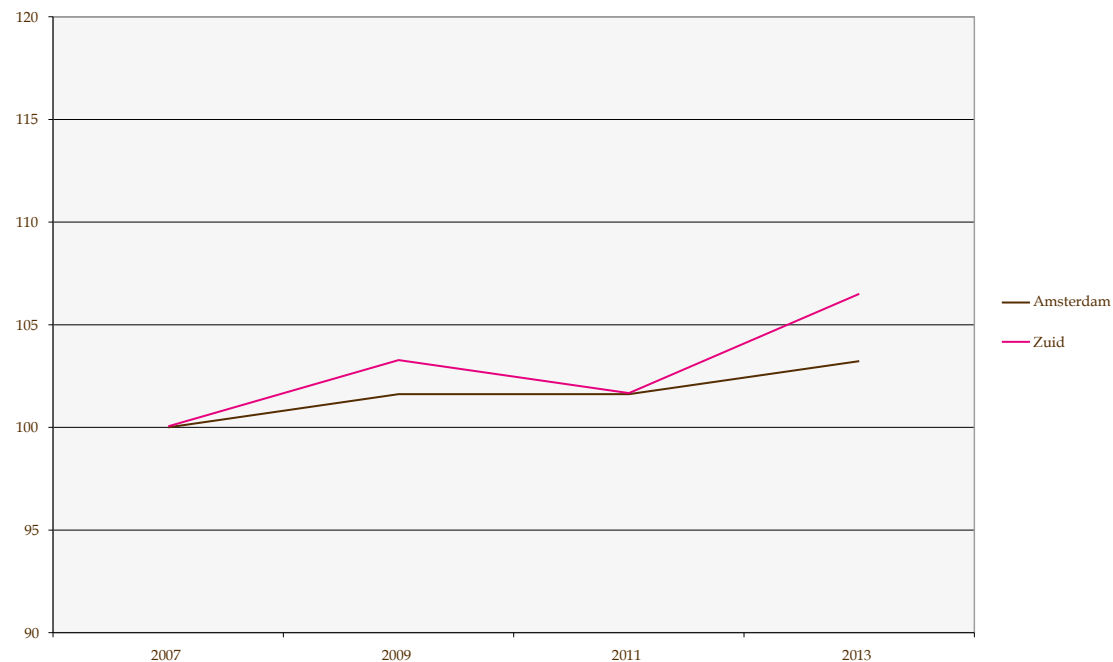

2.3 Oordeel bewoners over schoonhouden straten en stoepen

Deze indicator geeft door middel van een gemiddeld rapportcijfer het oordeel van bewoners over het schoonhouden van straten en stoepen in de eigen buurt weer.

Tabel 2.3. Scores stadsdelen voor Schoonhouden straten en stoepen, 2007-2013

Stadsdeel	2007	2009	2011	2013	Verandering
Centrum	6,9	6,8	6,9	6,9	+0,0
Nieuw-West	6,1	6,0	6,0	6,0	-0,1
Noord	5,9	6,1	5,4	5,7	-0,2
Oost	6,0	6,4	6,6	6,6	+0,6
West	6,2	6,3	6,4	6,4	+0,2
Zuid	6,2	6,4	6,3	6,6	+0,4
Zuidoost	6,2	6,1	6,2	6,4	+0,2
Amsterdam	6,2	6,3	6,3	6,4	+0,2

Grafiek 2.3.g Ontwikkeling stadsdeel Zuidoost voor Schoonhouden straten en stoepen (index: 2007=100)

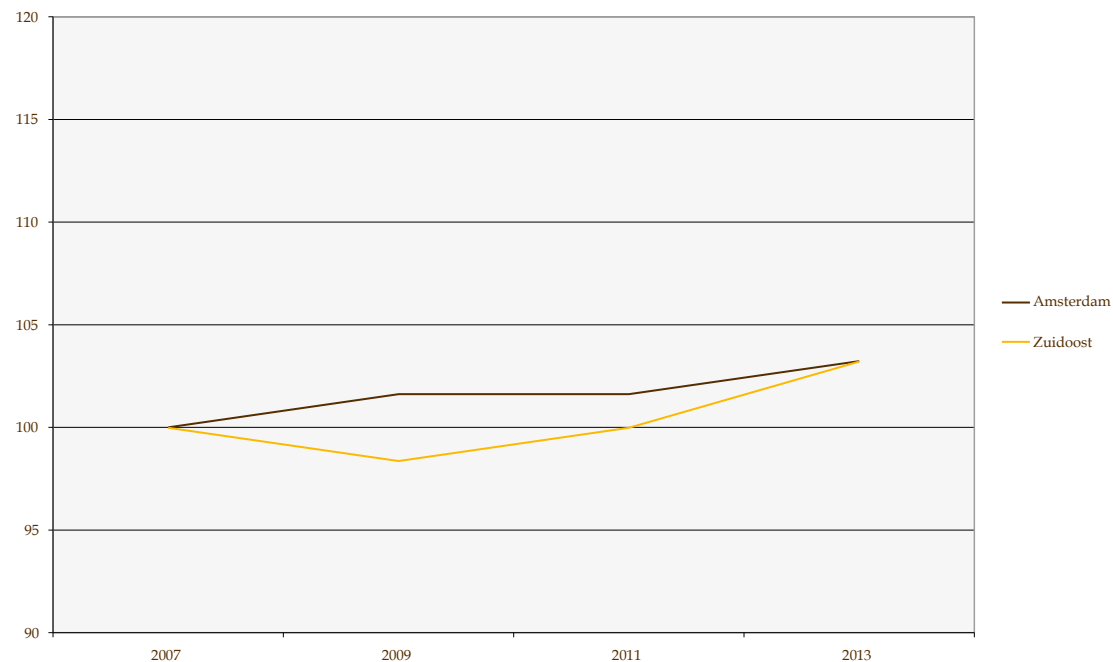

2.3 Oordeel bewoners over schoonhouden straten en stoepen

Deze indicator geeft door middel van een gemiddeld rapportcijfer het oordeel van bewoners over het schoonhouden van straten en stoepen in de eigen buurt weer.

Tabel 2.3. Scores stadsdelen voor Schoonhouden straten en stoepen, 2007-2013

Stadsdeel	2007	2009	2011	2013	Verandering
Centrum	6,9	6,8	6,9	6,9	+0,0
Nieuw-West	6,1	6,0	6,0	6,0	-0,1
Noord	5,9	6,1	5,4	5,7	-0,2
Oost	6,0	6,4	6,6	6,6	+0,6
West	6,2	6,3	6,4	6,4	+0,2
Zuid	6,2	6,4	6,3	6,6	+0,4
Zuidoost	6,2	6,1	6,2	6,4	+0,2
Amsterdam	6,2	6,3	6,3	6,4	+0,2

Grafiek 2.3.h Totaalbeeld ontwikkelingen stadsdelen voor Schoonhouden straten en stoepen (index: 2007=100)

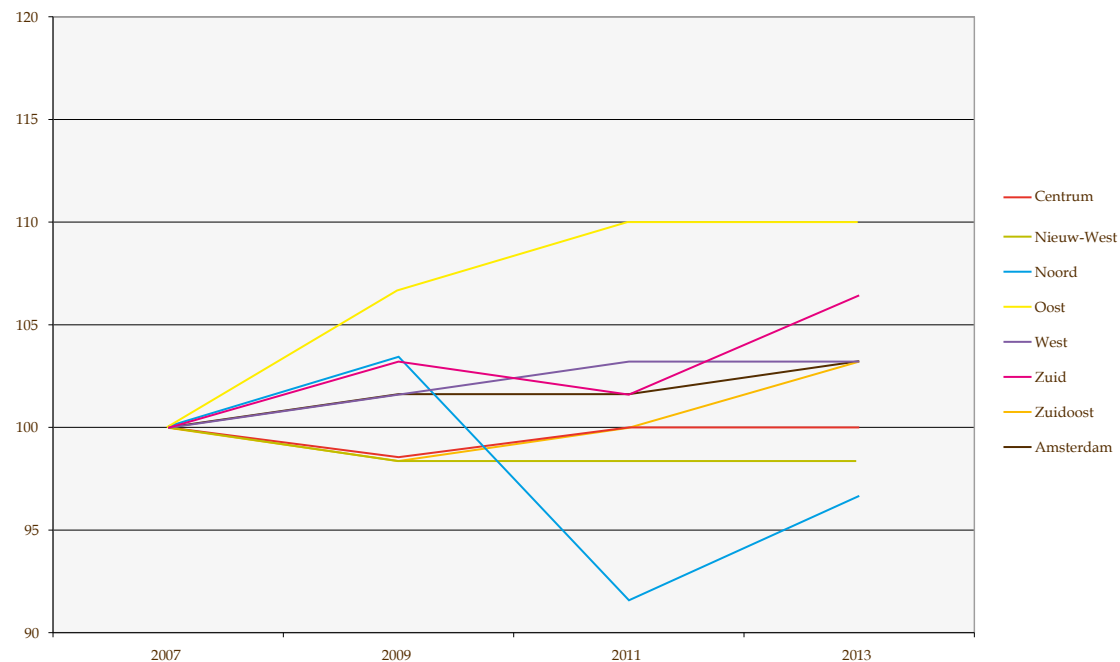

Bij de meeste stadsdelen is een stijgende lijn te zien in de tevredenheid over het schoonhouden van straten en stoepen. In Noord is daarentegen in 2011 een aanmerkelijke daling te zien (-0,7), maar in 2013 treedt enigszins herstel op (+0,3). Ook in Nieuw-West is men iets minder tevreden dan in 2007 (-0,1); in Centrum blijft dit stabiel. In Oost stijgt de tevredenheid weer relatief snel (+0,6).

2.4 Schoonheidgraden

Met de indicator schoonheidsgraden werd twee maal per jaar de aanwezigheid van zwerfvuil op straat inzichtelijk gemaakt. Aan de hand van referentiefoto's gaven ambtenaren van de stadsdelen een cijfer op de schaal 2 tot 10. In onderstaande tabel en grafiek zijn de april-metingen weergegeven.

Tabel 2.4. Scores stadsdelen voor Schoonheidsgraden, 2008-2013

Stadsdeel	2008	2009	2010	2011	2012	Verandering
Centrum	7,2	6,7	7,7	7,6	7,8	+0,6
Nieuw-West	7,8	7,7	7,9	8,0	8,4	+0,6
Noord	7,5	8,5	8,1	7,6	6,9	-0,6
Oost	7,8	7,3	8,3	8,3	9,2	+1,4
West	8,0	8,0	8,4	8,9	8,5	+0,5
Zuid	7,8	7,5	7,7	7,3	7,2	-0,6
Zuidoost	7,5	7,6	8,3	8,5	8,8	+1,3
Amsterdam	7,7	7,7	8,1	8,0	8,1	+0,4

Grafiek 2.4.a Ontwikkeling stadsdeel Centrum voor Schoonheidsgraden (index: 2008=100)

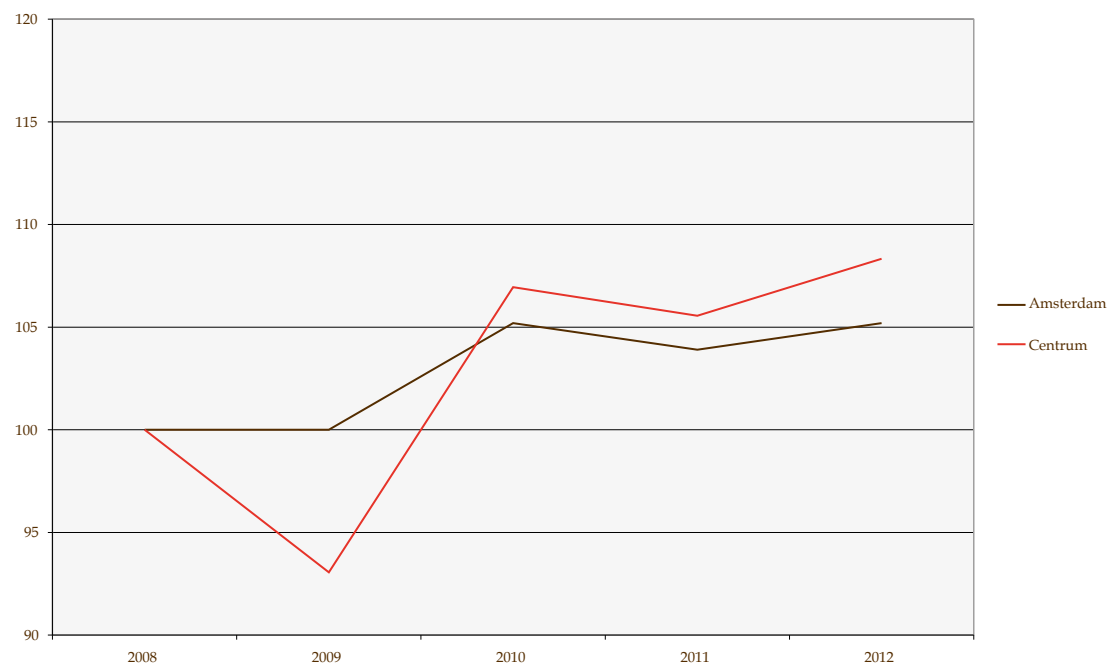

2.4 Schoonheidgraden

Met de indicator schoonheidsgraden werd twee maal per jaar de aanwezigheid van zwerfvuil op straat inzichtelijk gemaakt. Aan de hand van referentiefoto's gaven ambtenaren van de stadsdelen een cijfer op de schaal 2 tot 10. In onderstaande tabel en grafiek zijn de april-metingen weergegeven.

Tabel 2.4. Scores stadsdelen voor Schoonheidsgraden, 2008-2013

Stadsdeel	2008	2009	2010	2011	2012	Verandering
Centrum	7,2	6,7	7,7	7,6	7,8	+0,6
Nieuw-West	7,8	7,7	7,9	8,0	8,4	+0,6
Noord	7,5	8,5	8,1	7,6	6,9	-0,6
Oost	7,8	7,3	8,3	8,3	9,2	+1,4
West	8,0	8,0	8,4	8,9	8,5	+0,5
Zuid	7,8	7,5	7,7	7,3	7,2	-0,6
Zuidoost	7,5	7,6	8,3	8,5	8,8	+1,3
Amsterdam	7,7	7,7	8,1	8,0	8,1	+0,4

Grafiek 2.4.b Ontwikkeling stadsdeel Nieuw-West voor Schoonheidsgraden (index: 2008=100)

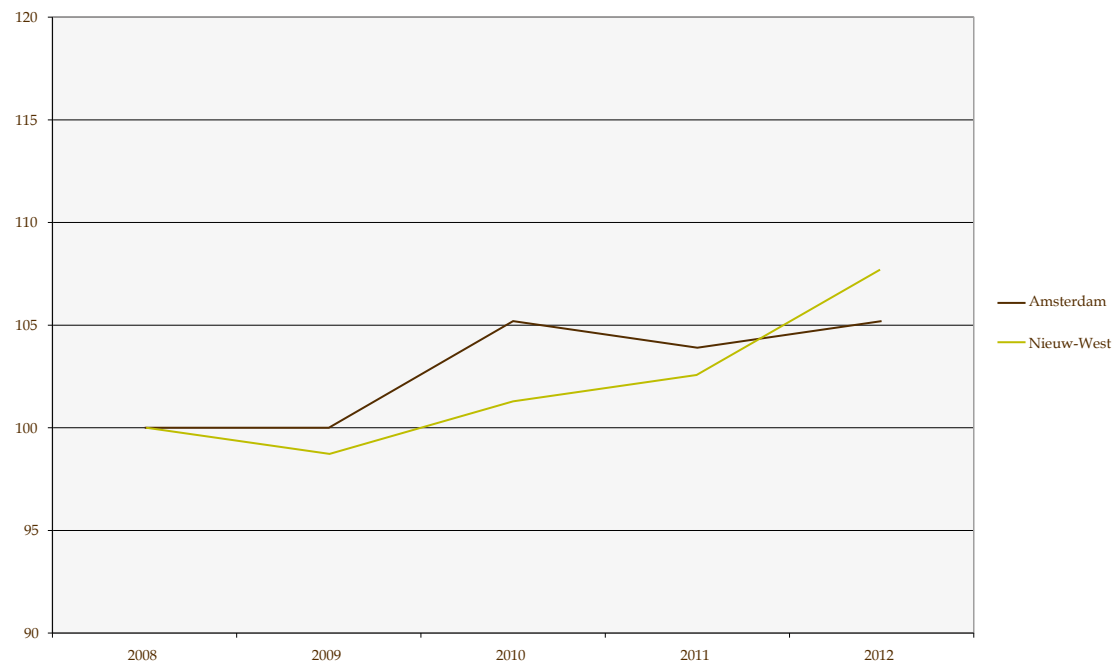

2.4 Schoonheidgraden

Met de indicator schoonheidsgraden werd twee maal per jaar de aanwezigheid van zwerfvuil op straat inzichtelijk gemaakt. Aan de hand van referentiefoto's gaven ambtenaren van de stadsdelen een cijfer op de schaal 2 tot 10. In onderstaande tabel en grafiek zijn de april-metingen weergegeven.

Tabel 2.4. Scores stadsdelen voor Schoonheidsgraden, 2008-2013

Stadsdeel	2008	2009	2010	2011	2012	Verandering
Centrum	7,2	6,7	7,7	7,6	7,8	+0,6
Nieuw-West	7,8	7,7	7,9	8,0	8,4	+0,6
Noord	7,5	8,5	8,1	7,6	6,9	-0,6
Oost	7,8	7,3	8,3	8,3	9,2	+1,4
West	8,0	8,0	8,4	8,9	8,5	+0,5
Zuid	7,8	7,5	7,7	7,3	7,2	-0,6
Zuidoost	7,5	7,6	8,3	8,5	8,8	+1,3
Amsterdam	7,7	7,7	8,1	8,0	8,1	+0,4

Grafiek 2.4.c Ontwikkeling stadsdeel Noord voor Schoonheidsgraden (index: 2008=100)

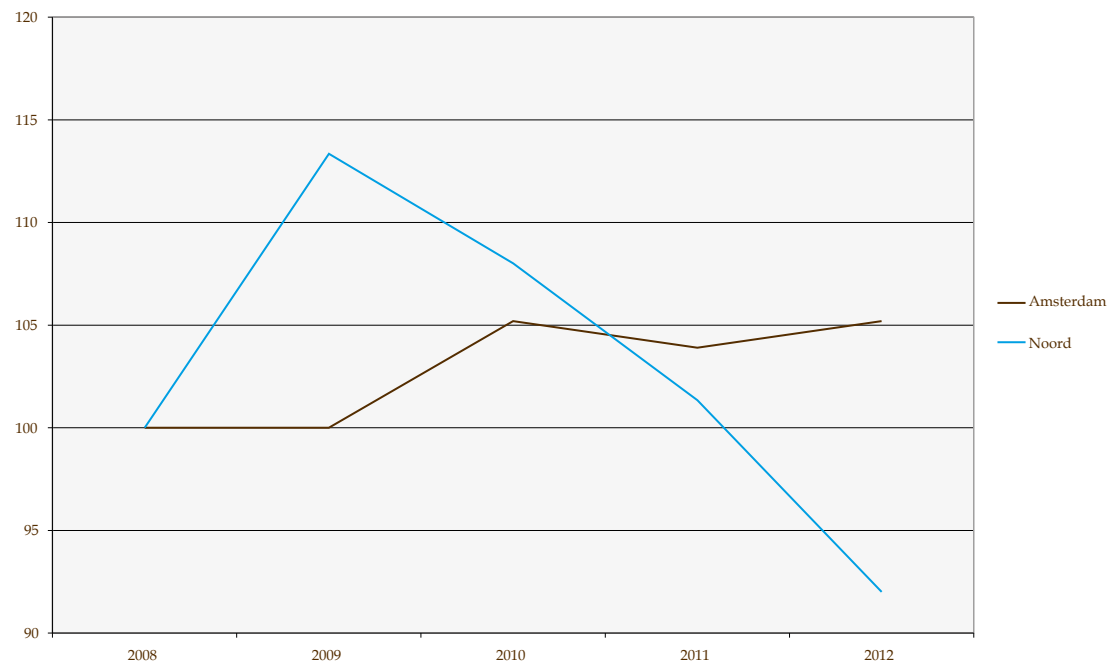

2.4 Schoonheidgraden

Met de indicator schoonheidsgraden werd twee maal per jaar de aanwezigheid van zwerfvuil op straat inzichtelijk gemaakt. Aan de hand van referentiefoto's gaven ambtenaren van de stadsdelen een cijfer op de schaal 2 tot 10. In onderstaande tabel en grafiek zijn de april-metingen weergegeven.

Tabel 2.4. Scores stadsdelen voor Schoonheidsgraden, 2008-2013

Stadsdeel	2008	2009	2010	2011	2012	Verandering
Centrum	7,2	6,7	7,7	7,6	7,8	+0,6
Nieuw-West	7,8	7,7	7,9	8,0	8,4	+0,6
Noord	7,5	8,5	8,1	7,6	6,9	-0,6
Oost	7,8	7,3	8,3	8,3	9,2	+1,4
West	8,0	8,0	8,4	8,9	8,5	+0,5
Zuid	7,8	7,5	7,7	7,3	7,2	-0,6
Zuidoost	7,5	7,6	8,3	8,5	8,8	+1,3
Amsterdam	7,7	7,7	8,1	8,0	8,1	+0,4

Grafiek 2.4.d Ontwikkeling stadsdeel Oost voor Schoonheidsgraden (index: 2008=100)

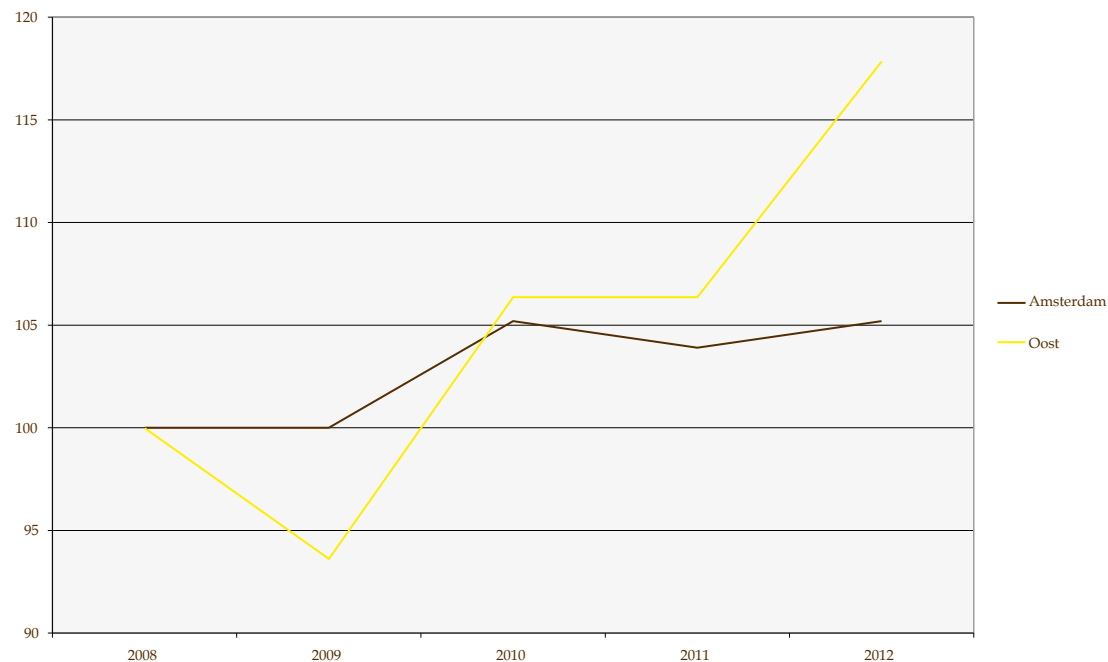

2.4 Schoonheidgraden

Met de indicator schoonheidsgraden werd twee maal per jaar de aanwezigheid van zwerfvuil op straat inzichtelijk gemaakt. Aan de hand van referentiefoto's gaven ambtenaren van de stadsdelen een cijfer op de schaal 2 tot 10. In onderstaande tabel en grafiek zijn de april-metingen weergegeven.

Tabel 2.4. Scores stadsdelen voor Schoonheidsgraden, 2008-2013

Stadsdeel	2008	2009	2010	2011	2012	Verandering
Centrum	7,2	6,7	7,7	7,6	7,8	+0,6
Nieuw-West	7,8	7,7	7,9	8,0	8,4	+0,6
Noord	7,5	8,5	8,1	7,6	6,9	-0,6
Oost	7,8	7,3	8,3	8,3	9,2	+1,4
West	8,0	8,0	8,4	8,9	8,5	+0,5
Zuid	7,8	7,5	7,7	7,3	7,2	-0,6
Zuidoost	7,5	7,6	8,3	8,5	8,8	+1,3
Amsterdam	7,7	7,7	8,1	8,0	8,1	+0,4

Grafiek 2.4.e Ontwikkeling stadsdeel West voor Schoonheidsgraden (index: 2008=100)

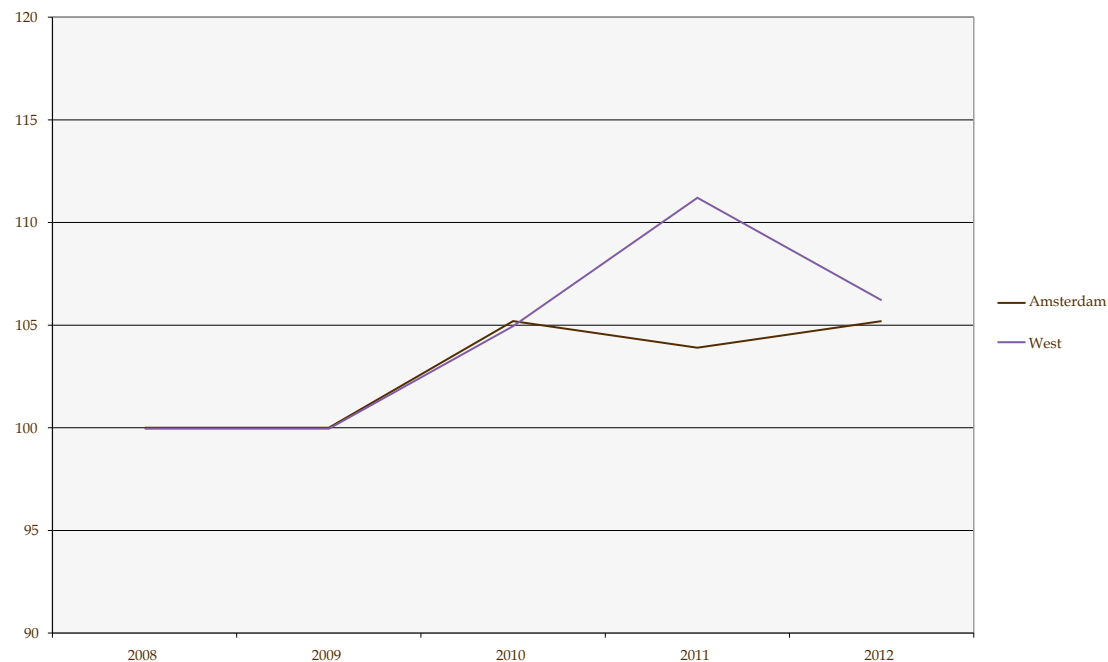

2.4 Schoonheidgraden

Met de indicator schoonheidsgraden werd twee maal per jaar de aanwezigheid van zwerfvuil op straat inzichtelijk gemaakt. Aan de hand van referentiefoto's gaven ambtenaren van de stadsdelen een cijfer op de schaal 2 tot 10. In onderstaande tabel en grafiek zijn de april-metingen weergegeven.

Tabel 2.4. Scores stadsdelen voor Schoonheidsgraden, 2008-2013

Stadsdeel	2008	2009	2010	2011	2012	Verandering
Centrum	7,2	6,7	7,7	7,6	7,8	+0,6
Nieuw-West	7,8	7,7	7,9	8,0	8,4	+0,6
Noord	7,5	8,5	8,1	7,6	6,9	-0,6
Oost	7,8	7,3	8,3	8,3	9,2	+1,4
West	8,0	8,0	8,4	8,9	8,5	+0,5
Zuid	7,8	7,5	7,7	7,3	7,2	-0,6
Zuidoost	7,5	7,6	8,3	8,5	8,8	+1,3
Amsterdam	7,7	7,7	8,1	8,0	8,1	+0,4

Grafiek 2.4.f Ontwikkeling stadsdeel Zuid voor Schoonheidsgraden (index: 2008=100)

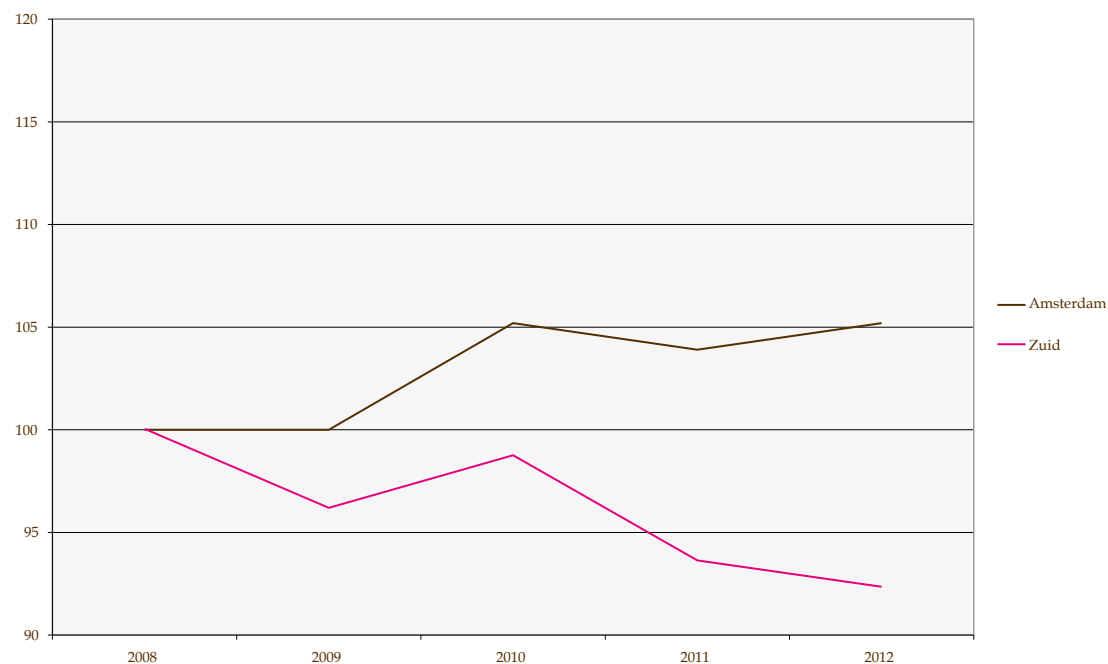

2.4 Schoonheidgraden

Met de indicator schoonheidsgraden werd twee maal per jaar de aanwezigheid van zwerfvuil op straat inzichtelijk gemaakt. Aan de hand van referentiefoto's gaven ambtenaren van de stadsdelen een cijfer op de schaal 2 tot 10. In onderstaande tabel en grafiek zijn de april-metingen weergegeven.

Tabel 2.4. Scores stadsdelen voor Schoonheidsgraden, 2008-2013

Stadsdeel	2008	2009	2010	2011	2012	Verandering
Centrum	7,2	6,7	7,7	7,6	7,8	+0,6
Nieuw-West	7,8	7,7	7,9	8,0	8,4	+0,6
Noord	7,5	8,5	8,1	7,6	6,9	-0,6
Oost	7,8	7,3	8,3	8,3	9,2	+1,4
West	8,0	8,0	8,4	8,9	8,5	+0,5
Zuid	7,8	7,5	7,7	7,3	7,2	-0,6
Zuidoost	7,5	7,6	8,3	8,5	8,8	+1,3
Amsterdam	7,7	7,7	8,1	8,0	8,1	+0,4

Grafiek 2.4.g Ontwikkeling stadsdeel Zuidoost voor Schoonheidsgraden (index: 2008=100)

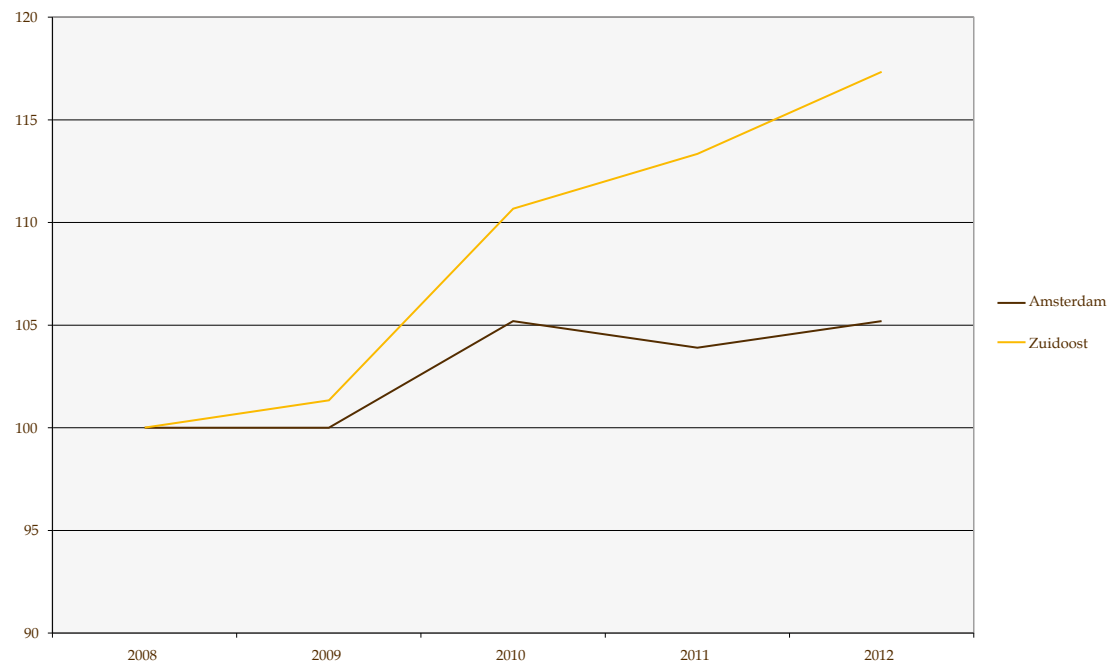

2.4 Schoonheidgraden

Met de indicator schoonheidsgraden werd twee maal per jaar de aanwezigheid van zwerfvuil op straat inzichtelijk gemaakt. Aan de hand van referentiefoto's gaven ambtenaren van de stadsdelen een cijfer op de schaal 2 tot 10. In onderstaande tabel en grafiek zijn de april-metingen weergegeven.

Tabel 2.4. Scores stadsdelen voor Schoonheidsgraden, 2008-2013

Stadsdeel	2008	2009	2010	2011	2012	Verandering
Centrum	7,2	6,7	7,7	7,6	7,8	+0,6
Nieuw-West	7,8	7,7	7,9	8,0	8,4	+0,6
Noord	7,5	8,5	8,1	7,6	6,9	-0,6
Oost	7,8	7,3	8,3	8,3	9,2	+1,4
West	8,0	8,0	8,4	8,9	8,5	+0,5
Zuid	7,8	7,5	7,7	7,3	7,2	-0,6
Zuidoost	7,5	7,6	8,3	8,5	8,8	+1,3
Amsterdam	7,7	7,7	8,1	8,0	8,1	+0,4

Grafiek 2.4.h Totaalbeeld ontwikkelingen stadsdelen voor Schoonheidsgraden (index: 2008=100)

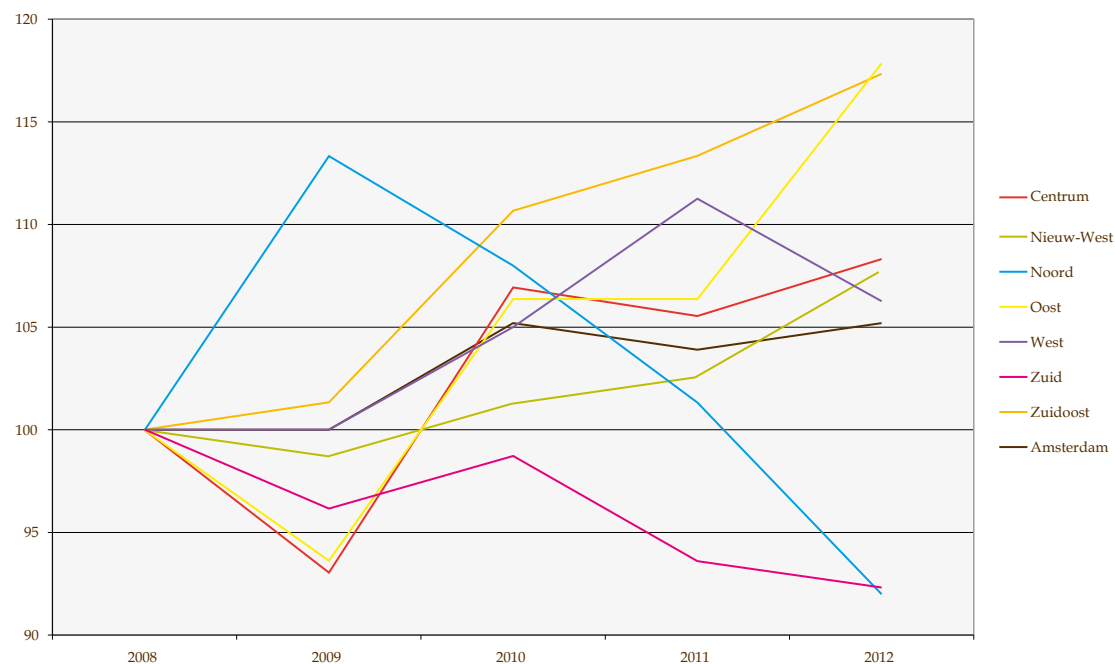

De scores voor de aanwezigheid van zwerfvuil op straat schommelen flink, maar toch in de meeste stadsdelen met een tendens naar boven. De aanwezigheid van zwerfvuil in Oost en Zuidoost vermindert relatief snel, terwijl in Noord en Zuid het zwerfvuil de afgelopen jaren daarentegen toeneemt.